

319.01 Rafbrynjuð burstuð ástél
- 100x50mm þrýstimótuð ástél
- með 45mm vængjum til beggja hliða, hnoðaðir á lárétta prófilla

217.31 Útveggur með ákkæðningu
- 2mm ákkæðning límd á milli álstéla
- undirkerfi

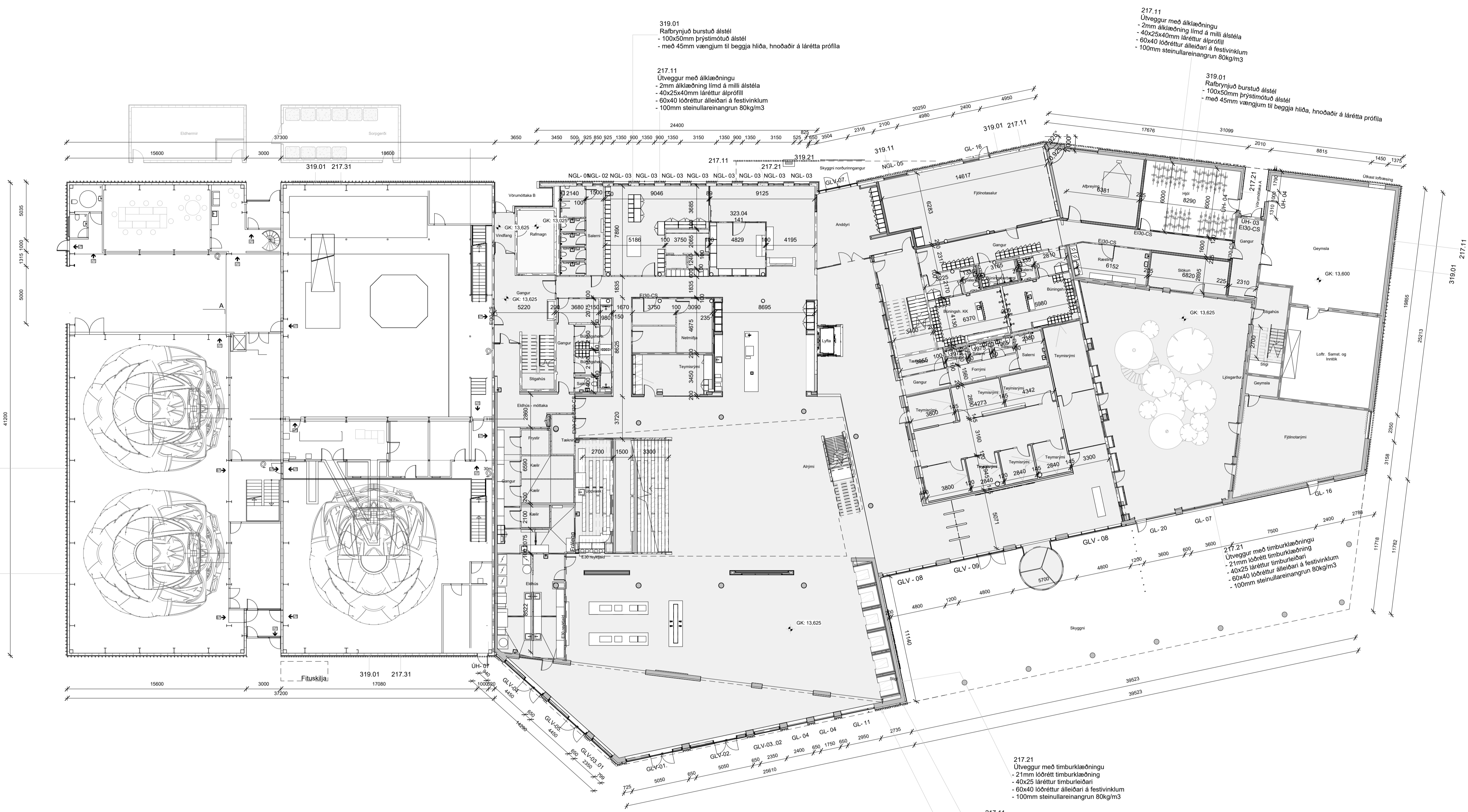

Öll mál takist/staðfærís á staðnum áður en smíði hefst. Misræmi í teikningum skal tafarlaust tilkynna hönnuðum. Teikningar arkitekta skal lesa með teikningum meðhönnuða.

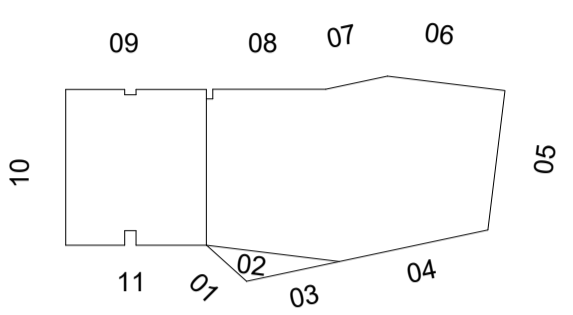

GRUNNMYND 1.HÆÐ
1:200

Byggingahlutaskrá	
Nr.	Lýsing
217.11	Útveggur með ákkæðningu - 2mm ákkæðning límd á milli álstéla - 40x25x40mm láréttur álprófill - 60x40 lóðréttur álleðari á festvinklum - 100mm steinullareinangrun 80kg/m ³
217.21	Útveggur með timburklæðningu - 21mm lóðrét timburklæðning - 40x25 láréttur timburleðari - 60x40 lóðréttur álleðari á festvinklum - 100mm steinullareinangrun 80kg/m ³
217.31	Útveggur með ákkæðningu - 2mm ákkæðning límd á milli álstéla - undirkerfi
319.01	Rafbrynjuð burstuð ástél - 100x50mm þrýstimótuð ástél - með 45mm vængjum til beggja hliða, hnoðaðir á lárétta prófilla
319.11	Rafbrynjuð burstuð ástél fyrir glugga - 100x50mm þrýstimótuð ástél - vængir skornir af við undirstykki
319.21	Rafbrynjuð burstuð ástél í handriði - 100x50mm þrýstimótuð ástél - vængir skornir af við undirstykki

C	15.11.2023	Ysamar lagf., loftadelli, tölvisanir	ITH
B	01.09.2023	Útgáfa verkefningu - Utanhúss	ITH
A	03.02.2023	Útboð utanhúss	IP
1	19.01.2023	Útgefið til rjní verkkaupa	IP
Útg.	Dags.	Skýring	Br. af:

Verkefni: **Icelandair - höfuðstöðvar**

Flugvelli 1 - 220 HFJ

Verkluti: **Yfirlit_1. hæð**

Teikninganúmer: **2.01.100**

Verknúmer: **21095**

Staðgreinir: **2398-0010**

Landnúmer: **222263**

Matshluti: **01**

Mælikvarði: **As indicated**

Áðalhönnuður / Hönnunartjóri: **SH / BA**

Teiknað af: **GKS**

Yfirráð af: **GKS**

Dagsetning: **15.11.2023**

Útgáfa: **C**

Samþykkt:



HALLARMÚLI 4 - REYKJAVÍK 570 5700 - arkthing@arkthing.is - www.arkthing.is
 SIGURDUR HALLGRÍMSSON, 170753-3139, ARKITEKT
 BIRKIR ARNASON, 200787-3159, BYGG.FR.
 HALLUR KRISTMUNDSSON, 220573-3899, BYGG.FR.
 HELGI MAR HALLGRÍMSSON, 210279-3429, ARKITEKT

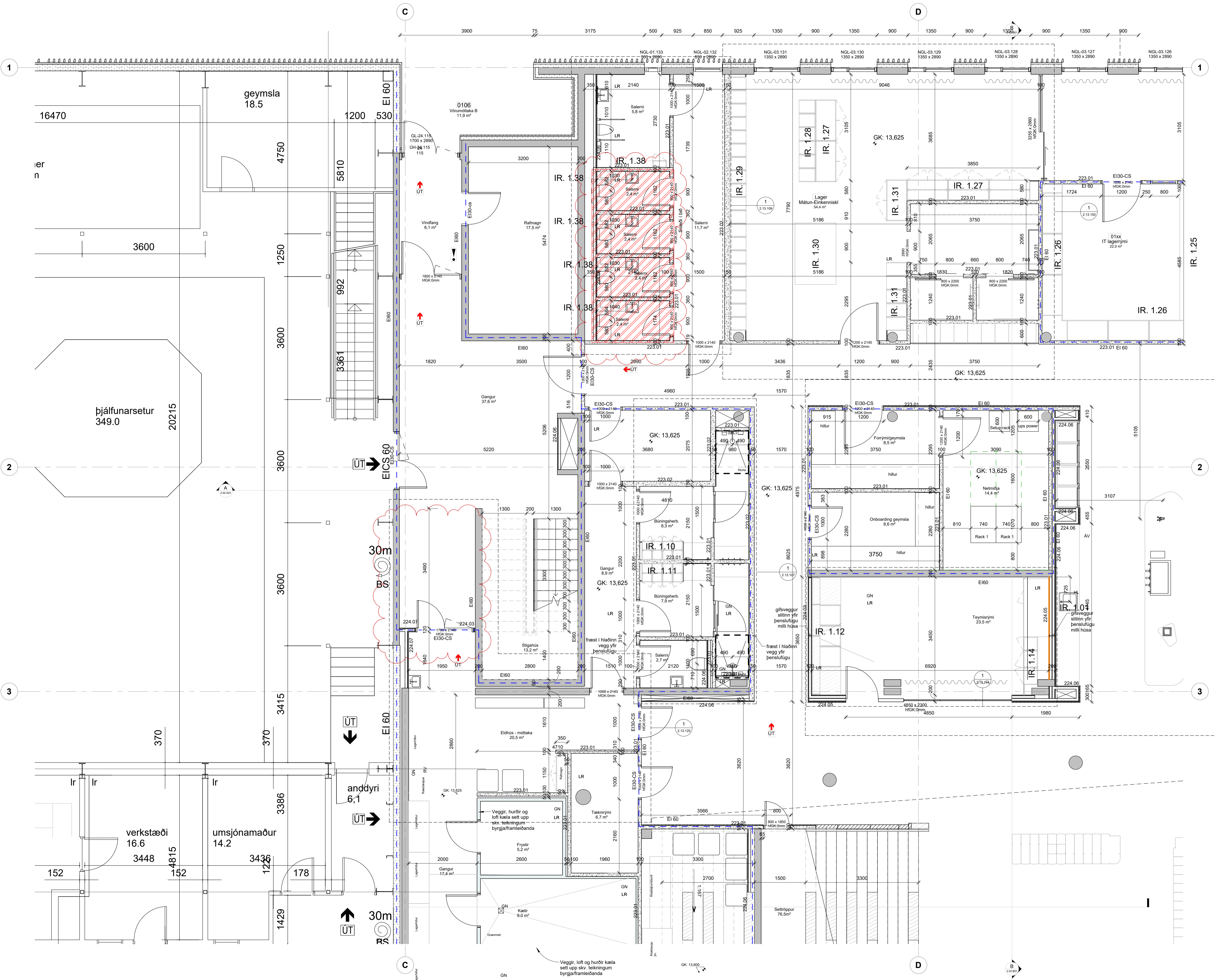

Öll mála takist/taðfærís á staðnum áður en smíði hefst. Misræmi í teikningum skal tafarlaust tilkynna hönnuðum. Teikningar arkitekta skal lesa með teikningum meðhönnuða.

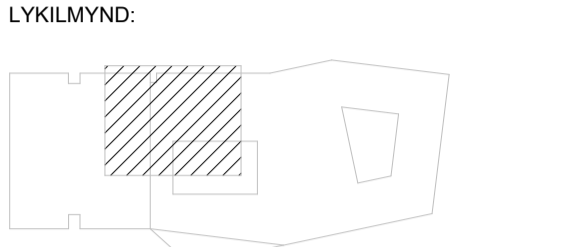

Byggingahlutaskrá	
Nr.	Lýsing
223.01	100mm Hlaðinn veggur, ásamt spartli - EI60 - RW 31dB
223.02	150mm Gífsveggar - EI60 - RW 44dB
224.03	120mm Gífsveggar - EI60 - RW 44dB - 150mm gífssteypa - 2x12.5mm Gífsplötur - 70mm hjóðstöðir c/c 450 - 95mm einangrun - 2x12.5mm Gífsplötur
224.05	200mm Gífsveggar - EI60 - RW 55-60dB - 2x12.5mm Gífsplötur - 70mm Galvaniseraðir stálprófilar - 70mm einangrun - 10mm loftla - 70mm hjóðstöðir c/c 450 - 70mm einangrun
224.06	95mm Gífsveggar - EI30 - RW 25-30dB - 70mm Galvaniseraðir stálprófilar - 45mm einangrun - 2x12.5mm Gífsplötur
224.07	108mm Gífsveggar - EI60 - RW 25-30dB - 45mm einangrun - 70mm Galvaniseraðir stálprófilar - 2x12.5mm Gífsplötur

vegghengdar innréttingar

K	26.03.2024	Ymsar lagf.	ITH
J	04.03.2024	Ymsar lagf. Þenslufulga 1. hæð, loft 351.41, hringhurð, innréttingum	ITH/OL
I	12.02.2024	Ymsar lagf. Breyti, á innréttingum	ITH/S
H	01.02.2024	Ymsar breytingar	OL
G	19.01.2024	Ymsar lagfæringar	ITH
F	07.11.2023	Veggjærfærlaun, loftaplan, klæðningar, lagfæringar	ITH
E	20.10.2023	Ymsar lagf. - Rafn innr. - RFI	ITH/S
D	09.10.2023	Ymsar lagfæringar	OL
C	26.09.2023	Lagfæri mála, veggstyrkingar, veggjaskrá	ITH
B	20.09.2023	Gölfeflaþögn og uppfærsla 1:50 grunnamýnda	ITH
A	30.08.2023	Útgáfa verkefninga - grunnamyndir	ITH
Út.	Dags.	Skýring	Br. af:

Verkefni: **Icelandair - höfuðstöðvar**
Flugvellir 1 - 220 HFJ
Verkefni: **Grunnamynd 1. hæð 1 af 6**

Teikningarúmer: **2.01.101**
 Verknúmer: **21095**
 Staðgreinir: **2398-0010**
 Landnúmer: **222263**
 Matshluti: **01**
 Mælikvarði: **As indicated**
 Aðalhönnuður / Hönnunarstjóri: **SH / BA**
 Teiknað af:
 Yfirarði af: **GKS**
 Dagsetning: **26.03.2024**
 Útgáfa: **K**
 Samþykkt:

ARKPING aordic
 HALLARMÖLLI 4 - REYKJAVÍK 570 5700 - arkthing@arkthing.is - www.arkthing.is
 SIGURDUR HALLGRÍMSSON, 170753-3139 ARKITEKT
 BIRKIR ARNASON, 200787-3159 BYGG.FR.
 HALLUR KRISTMUNDSSON, 220573-3899 BYGG.FR.
 HELGI MAR HALLGRÍMSSON, 210279-3429 ARKITEKT

Öll mál takist/staðfæriss á staðnum áður en smíði hefst. Misræmi í teikningum skal tafarlaust líkymna hönnuðum. Teikningar arkitektá skal lesa með teikningum meðhönnuða.

LYKILMYND:

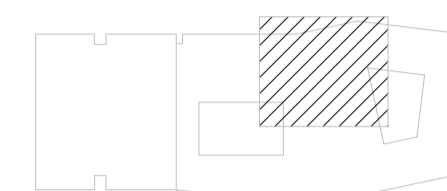

Byggingahlutaskrá	
Nr.	Lýsing
223.01	100mm Hlaðinn veggur, ásamt sparti - EI60 - RW 31dB - 100mm gífsteypa
223.03	200mm Hlaðinn veggur, ásamt sparti - EI60 - RW 39dB - 200mm gífsteypa
224.02	145mm Gífsveggur - EI60 - RW 48dB - 2x12.5mm Gífsplötur - 95mm hjóðstöðir c/c 450 - 95mm einangrun - 2x12.5mm Gífsplötur
224.03	120mm Gífsveggur - EI60 - RW 44dB - 2x12.5mm Gífsplötur - 70mm hjóðstöðir c/c 450 - 95mm pól einangrun - 2x12.5mm Gífsplötur
224.04	225mm Gífsveggur - EI60 - RW 60dB - 3x12.5mm Gífsplötur - 70mm hjóðstöðir c/c 450 - 70mm einangrun - 10mm loftbl - 70mm hjóðstöðir c/c 450 - 70mm einangrun - 3x12.5mm Gífsplötur
224.05	200mm Gífsveggur - EI60 - RW 55-60dB - 2x12.5mm Gífsplötur - 70mm hjóðstöðir c/c 450 - 70mm einangrun - 10mm loftbl - 70mm hjóðstöðir c/c 450 - 70mm einangrun - 2x12.5mm Gífsplötur
224.06	95mm Gífsveggur - EI30 - RW 25-30dB - 70mm Galvaniseraðir stálpörfill - 45mm einangrun - 2x12.5mm Gífsplötur
224.09	70mm Gífsveggur - EI30 - RW 25-30dB - 45mm Galvaniseraðir stálpörfill - 2x12.5mm Gífsplötur
423.02	Víðarklæðning með dokkluðuðum askspón - Klæðningu breytt í brunaflokk 2 - 16mm spónlagður krossveður, limd á timburleðara - 20mm timburleðara
432.01	Gólfisar - Terrazzo - 15x300x600mm gegnheilar terrasssólfisar - flísallíni - allt að 15mm afrettingarglag

vegghengdar innréttingar

H	04.03.2024	Ymsar lagf. Þensluþega 1. hæð, loft 351.41, hringhurð.	ITH
G	01.02.2024	Ymsar breytingar	ITH
F	22.12.2023	Ymsar lagfæringar	ITH
E	20.10.2023	Ymsar lagf. - Rafn innr. - RFI	ITH/S
			OL
D	09.10.2023	Ymsar lagfæringar	ITH
C	26.09.2023	Lagfæri mál, veggstyrkingar, veggjaskrá	ITH
B	20.09.2023	Gólfefnaþögn og uppfarsla 1:50 grunnmynda	ITH
A	30.08.2023	Útgáfa verkefninga - grunnmyndir	ITH
Útg.	Dags.	Skýring	Br.áf.

Verkefni: **Icelandair - höfuðstöðvar**

Flugvelli 1 - 220 HFJ

Verkhluti: **Grunnmynd 1. hæð 2 af 6**

Teikninganúmer: **2.01.102**

Verknúmer: **21095**

Staðgreinir: **2398-0010**

Landnúmer: **222263**

Matshluti: **01**

Mælikvarði: **As indicated**

Aðalhönnuður / Hönnunarstjóri: **SH / BA**

Teiknað af: **GKS**

Yfirfarð af: **GKS**

Dagsetning: **04.03.2024**

Útgáfa: **H**

Samþykkt:

ARKPING | nordic

HALLARMÚLI 4 - REYKJAVÍK 570 5700 - arkthing@arkthing.is - www.arkthing.is
SIGURDUR HALLGRÍMSSON, 170753-3139 ARKITEKT
BIRKIR ARNASON, 200787-3159 BYGG.FR.
HALLUR KRISTMUNDSSON, 220573-3899 BYGG.FR.
HELGI MAR HALLGRÍMSSON, 210279-3429 ARKITEKT

HÖNNUNARÁSKILUR ELLER ALIÐN ETTA TEIKNINGUM - FJÓLDUÐIN ER HÁÐ BIRRELEGU SAMÞYKKT

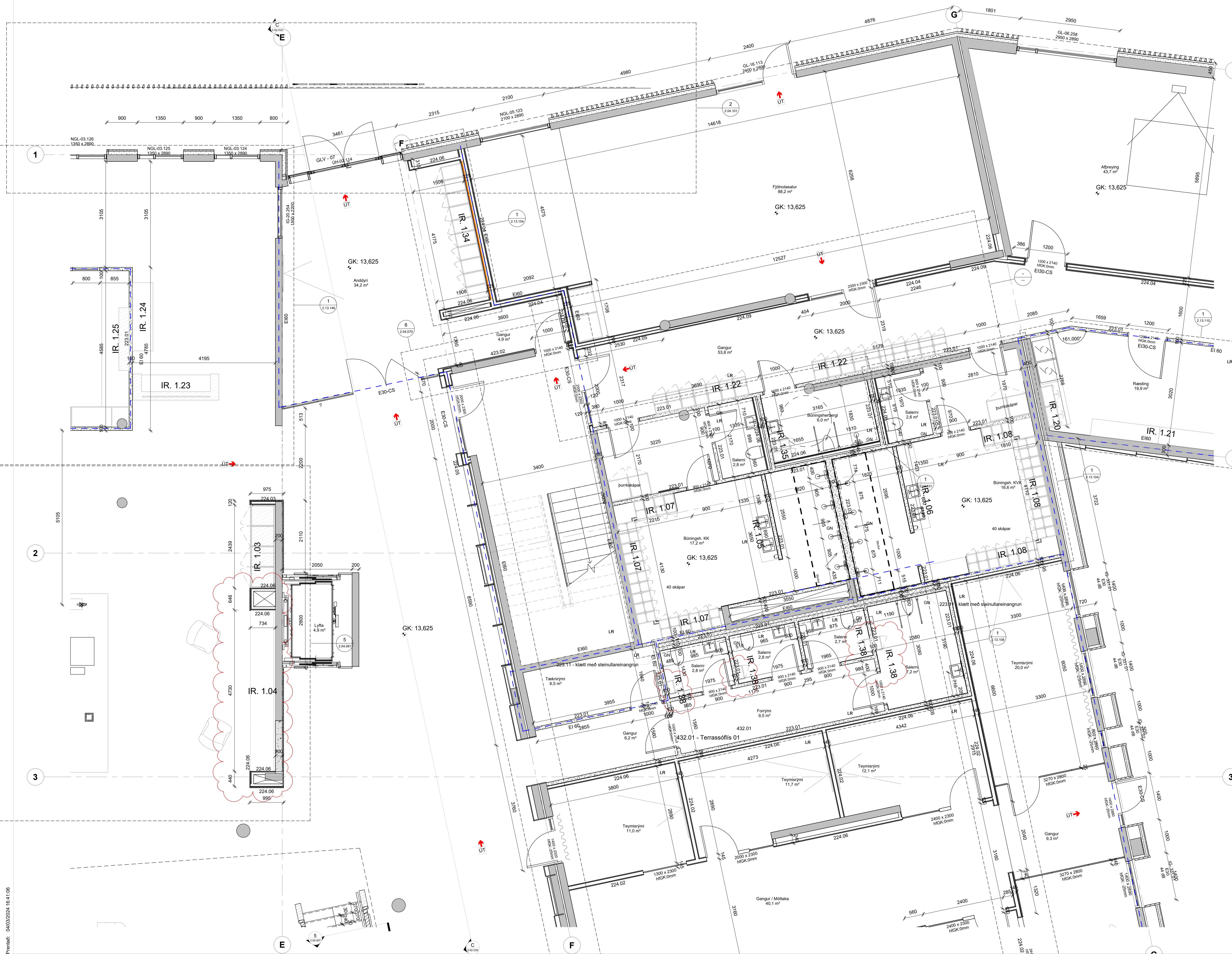

Öll mál takist/staðfærís á staðnum áður en smíði hefst. Misræmi í teikningum skal tafarlaust tilkynna hönnuðum. Teikningar arkitekta skal lesa með teikningum meðhönnuða.

LYKILMYND:

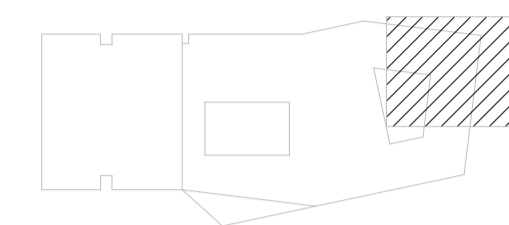

Byggingarhlutaskrá	
Nr.	Lýsing
223.01	100mm Hlaðinn veggur, ásamt sparti - EI60 - RW 31dB - 100mm gífssteypa
224.03	120mm Gífsveggur - EI60 - RW 44dB - 2x12.5mm Gífsplötur - 95mm hjóðstöðir c/c 450 - MR einangrun - 2x12.5mm Gífsplötur
224.04	225mm Gífsveggur - EI60 - RW 60dB - 3x12.5mm Gífsplötur - 70mm hjóðstöðir c/c 450 - 70mm einangrun - 10mm loftbil - 70mm hjóðstöðir c/c 450 - 70mm einangrun - 3x12.5mm Gífsplötur
224.06	95mm Gífsveggur - EI30 - RW 25-30dB - 70mm Galvaniseraðir stálprofilir - 2x12.5mm Gífsplötur

B	20.09.2023	Gólfefnaþlön og upp færsla 1:50 grunnmynda	ITH
A	30.08.2023	Útgáfa verkefninga - grunnmyndir	ITH
Útg.	Dags.	Skýring	Br. af:

Verkefni: **Icelandair - höfuðstöðvar**

Flugvellir 1 - 220 HFJ

Verkhli: **Grunnmynd 1. hæð 3 af 6**

Teikninganúmer: **2.01.103**

Verknúmer: **21095**

Staðgreinir: **2398-0010**

Landnúmer: **222263**

Matshluti: **01**

Mælikvarði: **1 : 50**

Aðalhönnuður / Hönnunartjóri: **SH / BA**

Teiknað af: **IP / AS**

Yfirráð af: **GKS**

Dagsetning: **20.09.2023**

Útgáfa: **B**

Samþykkt:

ARKPING | nordic
HALLARMÚLI 4 - REYKJAVÍK 570 5700 - arkthing@arkthing.is - www.arkthing.is
SIGURDUR HALLGRÍMSSON, 170753-3139 ARKITEKT
BIRKIR ÁRNASON, 200787-3159 BYGG.FR.
HALLUR KRISTMUNDSSON, 220573-3899 BYGG.FR.
HELGI MAR HALLGRÍMSSON, 210279-3429 ARKITEKT

HÖNNUNUR ÁSKILUR BÉR ALIAN RETT A TEIKNINGUM - FÖLFDUÐIN ER HÁB BIRRELEGU SAMÞYKKT

Bláskær: A1

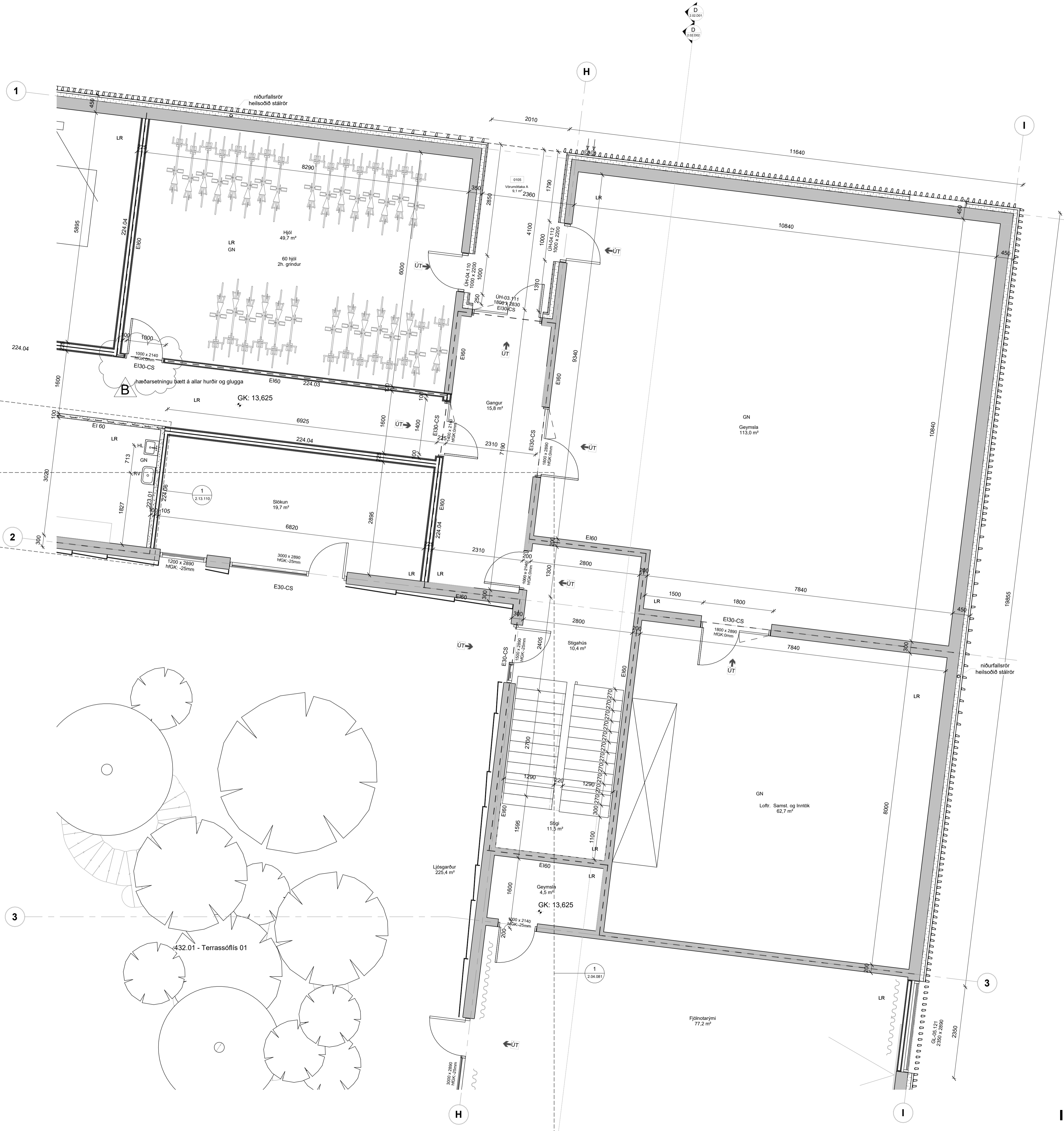

Öll mál takist/staðfærís á staðnum áður en smíði hefst. Misræmi í teikningum skal tafarlaust tilkynna hönnuðum. Teikningar arkitekta skal lesa með teikningum meðhönnuða.

LYKILMYND:

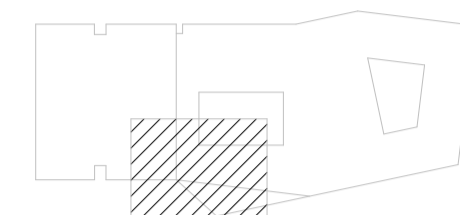

GK: 13.625

Byggingahlutaskrá	
Nr.	Lýsing
223.01	100mm Hlaðinn veggur, ásamt sparti - EI60 - RW 31dB - 100mm gífsteypa
224.06	95mm Gífsteygur - EI30 - RW 25-30dB - 70mm Galvaniseraðir stálprófilar - 45mm einangrun - 2x12.5mm Gífstólur

vegghengdar innréttingar

E	15.11.2023	Yrsmar lagf., loftadell, tilvísanir	ITH
D	07.11.2023	Veggáferðaplán, loftaplán, klæðningar, lagfæringar	ITH
C	09.10.2023	Yrsmar lagfæringar	ITH
B	20.09.2023	Gólfefnað og upp færsla 1:50 grunnmynda	ITH
A	30.08.2023	Útgáfa verkeikninga - grunnmyndir	ITH
Útg.	Dags.	Skýring	Br. af:

Verkefni: **Icelandair - höfuðstöðvar**

Flugvellir 1 - 220 HFJ

Verkhúti: **Grunnmynd 1. hæð 4 af 6**

Teikninganúmer: **2.01.104**

Verknúmer: **21095**

Staðgreinir: **2398-0010**

Landnúmer: **222263**

Matshluti: **01**

Mælikvarði: **As indicated**

Aðalhönnuður / Hönnunartjóri: **SH / BA**

Teiknað af: **GKS**

Yfirráð af: **GKS**

Dagsetning: **15.11.2023**

Útgáfa: **E**

Samþykkt:

ARKPING | nordic

HALLARMÚLI 4 - REYKJAVÍK 570 5700 - arkthing@arkthing.is - www.arkthing.is
SIGURDUR HALLGRÍMSSON, 170753-3139 ARKITEKT
BIRKIR ARNASON, 200787-3159 BYGG.FR.
HALLUR KRISTMUNDSSON, 220573-3899 BYGG.FR.
HELGI MAR HALLGRÍMSSON, 210279-3429 ARKITEKT

HÖNNUNUR ÁSKULUR BER ALLAN RETT A TEIKNINGUM - FÖLFDUJAN ER HÁB ÞORRLEGU SAMÞYKKT

Bláskauti: A1

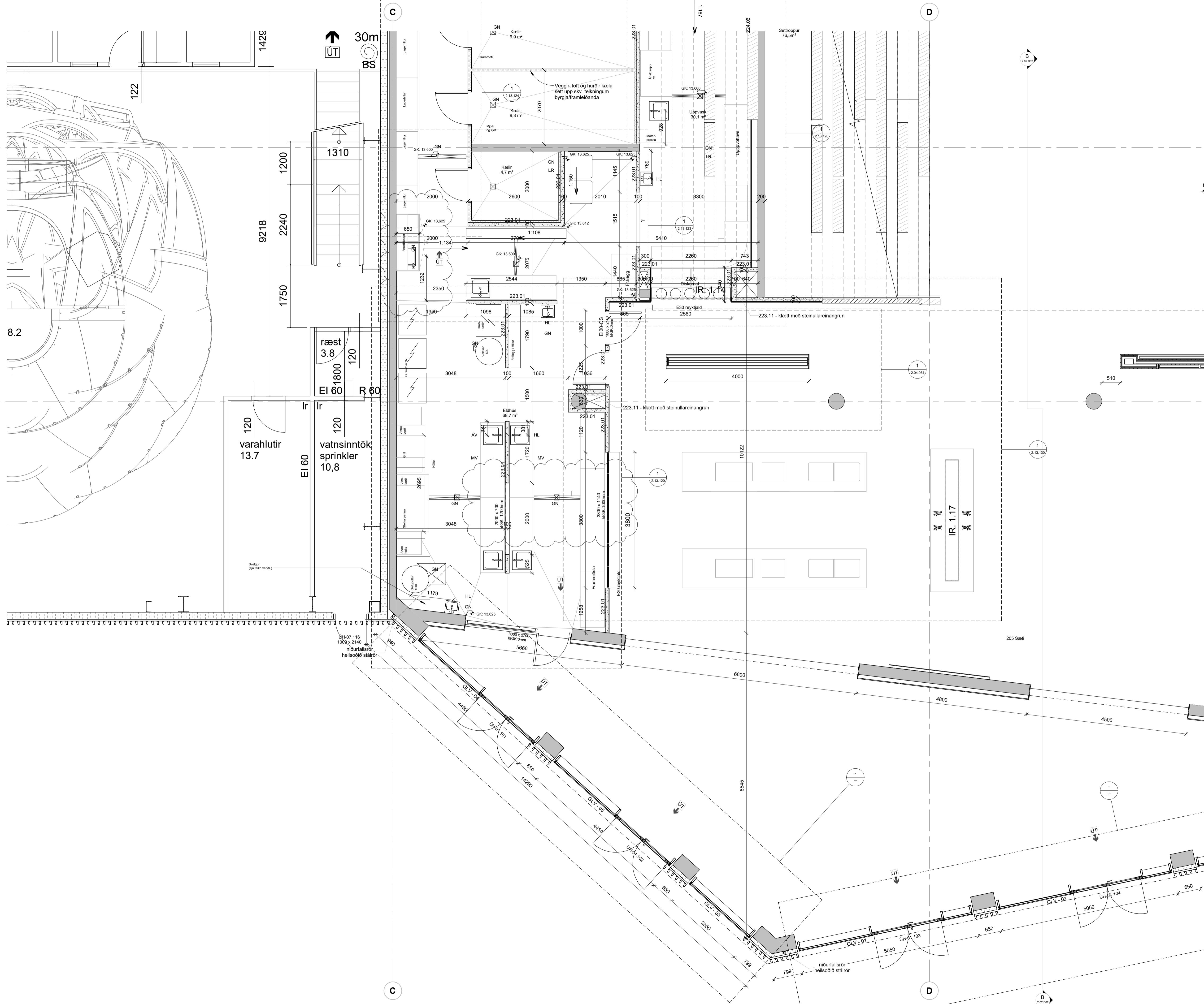

Öll mál takist/staðfærís á staðnum áður en smíði hefst. Misræmi í teikningum skal tafarlaust tilkynna hönnuðum. Teikningar arkitektá skal lesa með teikningum meðhönnuða.

LYKILMYND:

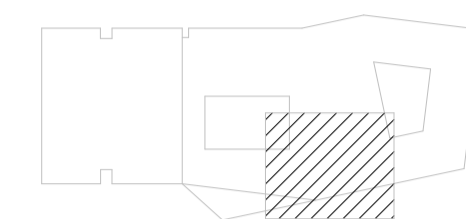

Byggingahlutaskrá	
Nr.	Lýsing
217.11	Úlveggar með álkæðningu - 2mm álkæðning limd á milli álstéla - 40x25x40mm láréttur álprófill - 60x40 lóðréttur álléttur á festivinklum - 100mm einingurinnangrun 80kg/m ³
223.01	100mm Hlaðinn veggur, ásamt spartí - EI60 - R'W 31dB - 100mm gífssteypa
224.02	145mm Gífsveggur - EI60 - R'W 48dB - 2x12.5mm Gífsplötur - 95mm Hljósdóðir c/c 450 - 95mm einangrun
224.03	120mm Gífsveggur - EI60 - R'W 44dB - 2x12.5mm Gífsplötur - 70mm Hljósdóðir c/c 450 - 95mm póst einangrun - 2x12.5mm Gífsplötur
423.01	Víðarkæðning með dokkklúðum askspón - 16mm spónlagður krossviður, limdur á gífsplötu - 12.5mm gífsplata - 95mm bilkgjörnd

vegghengdar innréttingar

Útg.	Dags.	Skýring	Br. af:
E	01.02.2024	Ymsar breytingar	1TH
D	22.12.2023	Ymsar lagfæringar	1TH
C	26.09.2023	Lagfærið mál, veggstyrkingar, veggjaskrá	1TH
B	20.09.2023	Gólfefnað og upp færsla 1:50 grunmynd	1TH
A	30.08.2023	Útgáfa verkefninga - grunmyndir	1TH

Verkefni: **Icelandair - höfuðstöðvar**

Flugvellir 1 - 220 HFJ

Verkluti: **Grunmynd 1. hæð 5 af 6**

Teikninganúmer: **2.01.105**

Verknúmer: **21095**

Staðgreinir: **2398-0010**

Landnúmer: **222263**

Matshluti: **01**

Mælikvarði: **As indicated**

Aðalhönnuður / Hönnunartjóri: **SH / BA**

Teiknað af:

Yfirráð af: **GKS**

Dagsetning: **01.02.2024**

Útgáfa: **E**

Samþykkt:

ARKPING | aordic
HALLARMÚLI 4 - REYKJAVÍK 570 5700 - arkthing@arkthing.is - www.arkthing.is
SIGURDUR HALLGRÍMSSON, 170753-3139 ARKITEKT
BIRKIR ARNASON, 200787-3159 BYGG.FR.
HALLUR KRISTMUNDSSON, 220573-3899 BYGG.FR.
HELGI MAR HALLGRÍMSSON, 210279-3429 ARKITEKT

HÖNNUNUR ER ALAN RETT A TÖNNUNUM - FJÓLÝÐJAN ER HÁB ÞRÉFLEGGI SAMÞYKKT

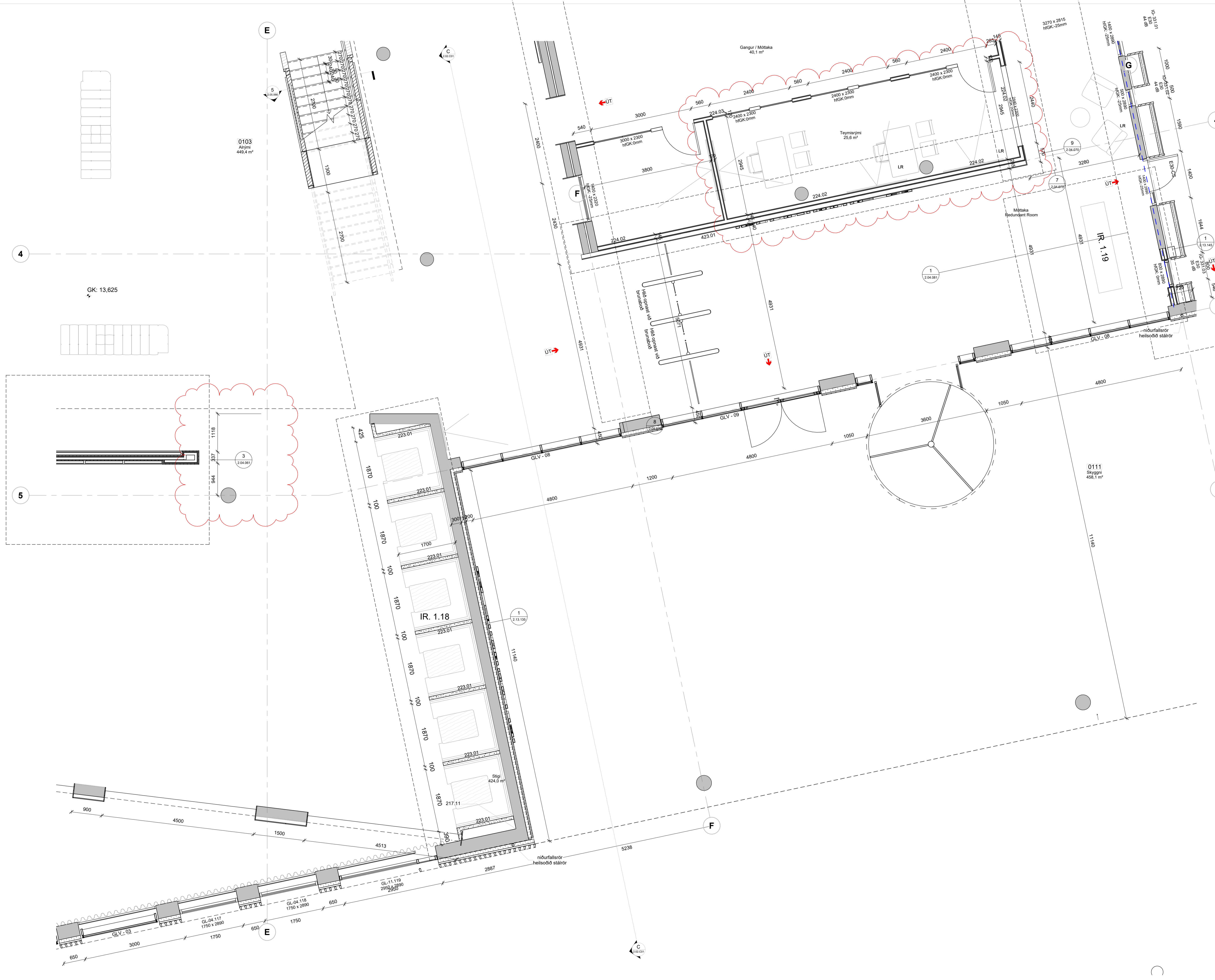

Öll má takist/staðfæriss á staðnum áður en smíði hefst.
Misræmi í teikningum skal tafarlaust tilkynna hönnuðum.
Teikningar arkitekta skal lesa með teikningum meðhönnuða.

LYKILMYND:

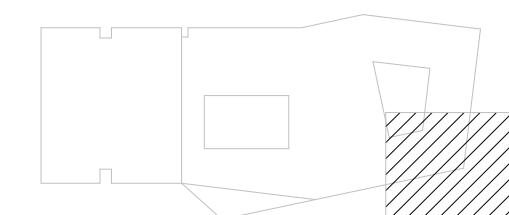

Byggingarhlutaskrá	
Nr.	Lýsing

B	20.09.2023	Gólfplan og uppþæsla 1:50 grunnamynd	ITH
A	30.08.2023	Útgáfa verkeikninga - grunnamyndir	ITH
Útg.	Dags.	Skýring	Br.af:

Verkeiti: **Icelandair - höfuðstöðvar**

Flugvöllir 1 - 220 HFJ

Verkluti: **Grunnamynd 1. hæð 6 af 6**

Teikninganúmer: **2.01.106**

Verknúmer: **21095**

Staðgreinir: **2398-0010**

Landnúmer: **222263**

Matshluti: **01**

Mælikvarði: **1 : 50**

Aðalhönnuður / Hönnunarstjóri: **SH / BÅ**

Teiknað af: **IP / AS**

Yfirfarið af: **GKS**

Dagsetning: **20.09.2023**

Útgáfa: **B**

Samþykkt:

HALLARMÜLI 4 - REYKJAVÍK 570 5700 - arkthing@arkthing.is - www.arkthing.is

SIGURDUR HALLGRIMSSON, 170753-3139 ARKITEKT	170753-3139 ARKITEKT
BIRKIR ÁRNASON, 200787-3159 BYGG.FR.	200787-3159 BYGG.FR.
HALLUR KRISTMUNDSSON, 220573-3899 BYGG.FR.	220573-3899 BYGG.FR.
HELGI MAR HALLGRIMSSON, 210279-3429 ARKITEKT	210279-3429 ARKITEKT

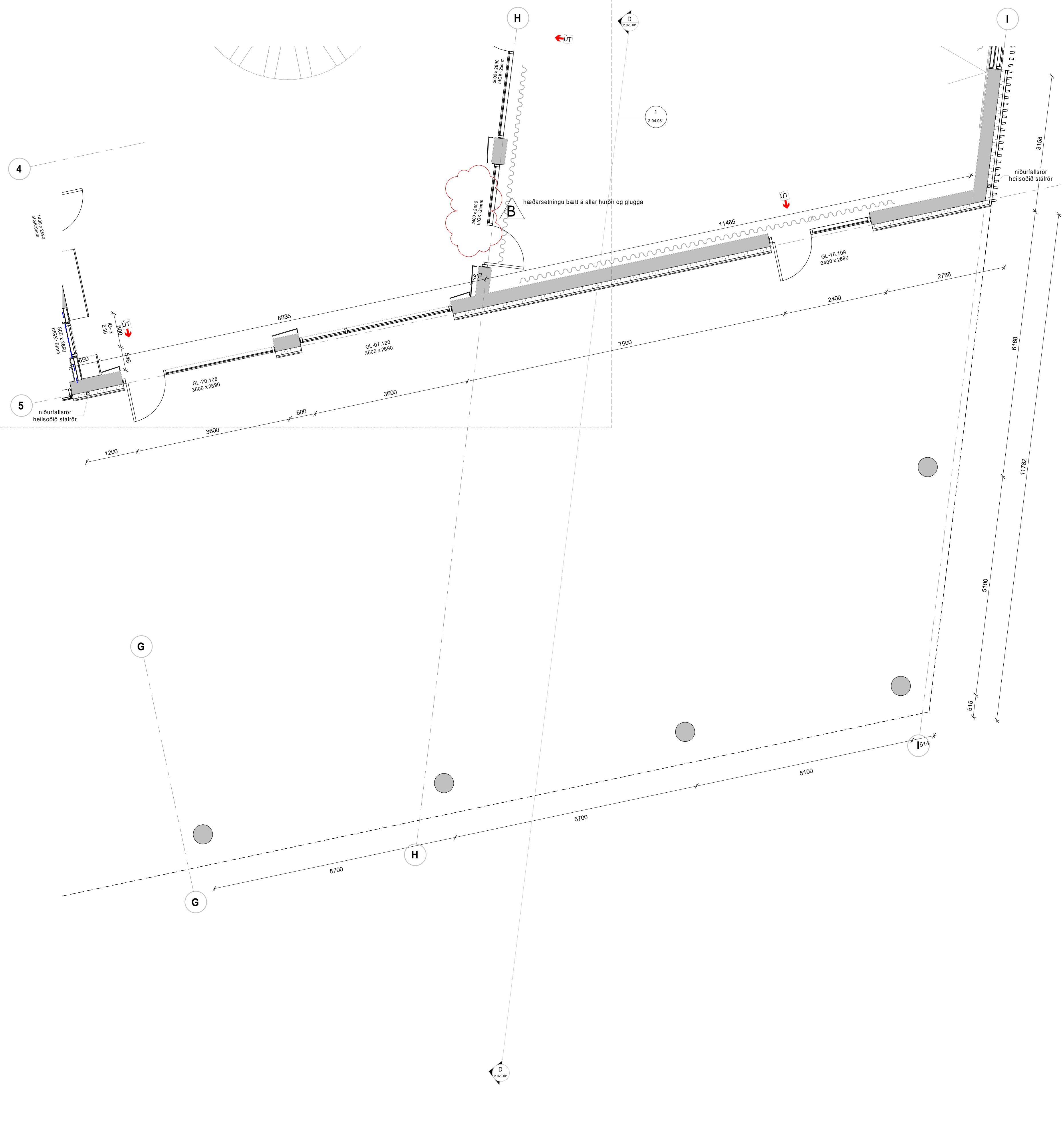

Öll máli takist/staðfærís á staðnum áður en smíði hefst.
Misræmi í teikningum skal tafarlaust tilkynna hönnuðum.
Teikningar arkitekta skal lesa með teikningum meðhönnuða.

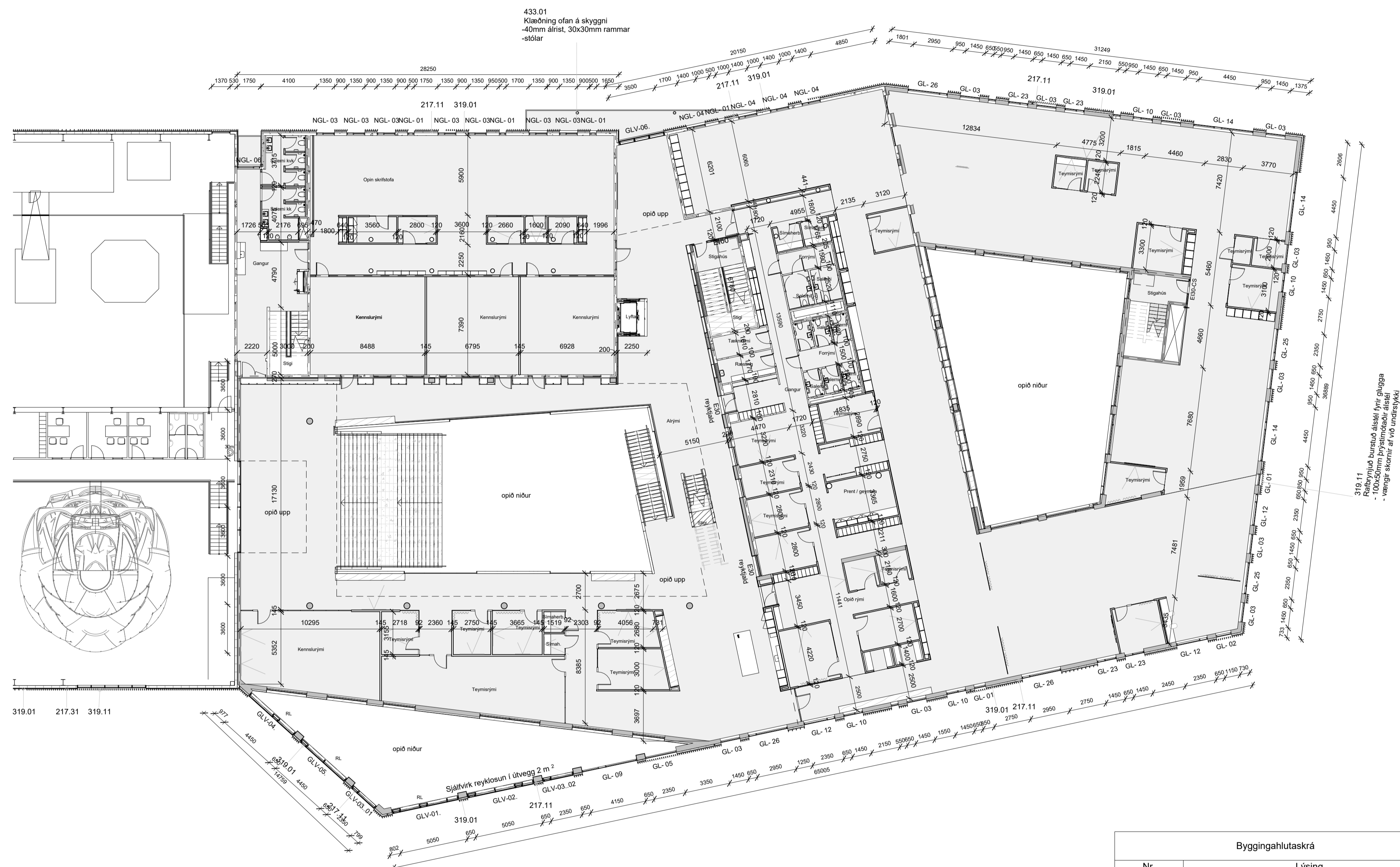
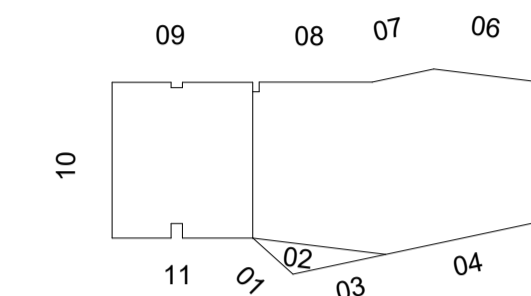

433.01
Klæðning ofan á skyggi
-40mm árist, 30x30mm ramar
-stólar

319.11
Rafbrynjuð burstuð ástétt fyrir glugga
-100x50mm þrjústímaðr ástétt
- vængir skomir af vö undanskykki

Byggingahlutaskrá	
Nr.	Lýsing
217.11	Úrveggur með álklaðningu - 2mm álklaðning límd á milli ástétta - 40x25x40mm láréttur álprófill - 60x40 lóðréttur álleðari á festivinklum - 100mm steinullareinangrun 80kg/m ³
217.31	Úrveggur með álklaðningu - 2mm álklaðning límd á milli ástétta - undirkerfi
319.01	Rafbrynjuð burstuð ástétt - 100x50mm þrjústímaðr ástétt - með 45mm vængjum til beggja hliða, hnoðaðir á lárétta prófilla
319.11	Rafbrynjuð burstuð ástétt fyrir glugga - 100x50mm þrjústímaðr ástétt - vængir skomir af vö undanskykki
433.01	Klæðning ofan á skyggi -40mm árist, 30x30mm ramar -stólar

GRUNNMYND 2.HÆÐ
1 : 200

Útg.	Dags.	Skýring	Br. af:
C	15.11.2023	Ysamar lagf., loftadelli, tilvisanir	1TH
B	01.09.2023	Útgáfa verkefninga - Utanhúss	1TH
A	03.02.2023	Útboð utanhúss	1B
1	19.01.2023	Útgefið til rýni verkkaupa	1B

Verkefni: **Icelandair - höfuðstöðvar**

Flugvellir 1 - 220 HFJ

Verkluti: **Yfirlit_2. hæð**

Teikninganúmer: **2.01.200**

Verknúmer: **21095**

Staðgreinir: **2398-0010**

Landnúmer: **222263**

Matshluti: **01**

Mælikvarði: **As indicated**

Áðalhönnuður / Hönnunartjóri: **SH / BA**

Teiknað af: **GKS**

Yfirráð af: **GKS**

Dagsetning: **15.11.2023**

Útgáfa: **C**

Samþykkt:

ARKPING | nordic

HALLARMÚLI 4 - REYKJAVÍK 570 5700 - arkthing@arkthing.is - www.arkthing.is

SIGURDUR HALLGRÍMSSON,	170753-3139	ARKITEKT
BIKKIR ARNASON,	200787-3159	BYGG.FR.
HALLUR KRISTMUNDSSON,	220573-3899	BYGG.FR.
HELGI MAR HALLGRÍMSSON,	210279-3429	ARKITEKT

Oli máli takist/staðfærís á staðnum áður en smíði hefst. Misræmi í teikningum skal tafarlaust líkyma hönnuðum. Teikningar arkitekta skal lesa með teikningum meðhönnuða.

LYKILMYND:

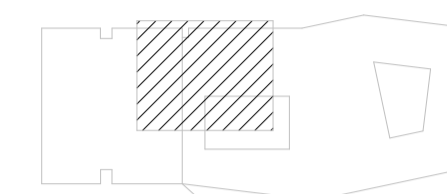

Byggingahlutaskrá	
Nr.	Lýsing
223.01	100mm Hlaðinn veggur, ásamt spartli - EI60 - RW 31dB - 100mm gífssteypa
224.01	145mm Gífsveggur - EI60 - RW 44dB - 2x12.5mm Gífsplötur - 95mm hjóðstöðir c/c 450 - 45mm einangrun - 2x12.5mm Gífsplötur
224.02	145mm Gífsveggur - EI60 - RW 46dB - 2x12.5mm Gífsplötur - 95mm hjóðstöðir c/c 450 - 55mm einangrun - 2x12.5mm Gífsplötur
224.03	120mm Gífsveggur - EI60 - RW 44dB - 2x12.5mm Gífsplötur - 10mm hjóðstöðir c/c 450 - 95mm pósti einangrun - 2x12.5mm Gífsplötur
224.06	95mm Gífsveggur - EI30 - RW 25-30dB - 10mm Galvanseraðir stálprófilir - 45mm einangrun - 2x12.5mm Gífsplötur
224.07	108mm Gífsveggur - EI60 - RW 25-30dB - 10mm Galvanseraðir stálprófilir - 45mm einangrun - 3x12.5mm Gífsplötur
444.01	Parkett - 10mm gegnheilni íónaþarparkett - parkettim - 2mm hjóðdúkur - ílm - allt að 13mm afreitingarlag

vegghengdar innréttingar

F	Dags.	Skýring	Br. af:
F	12.02.2024	Ýmsar lagf. Broyt. á innréttingum	
E	19.01.2024	Ýmsar lagfæringar	ITH
D	22.12.2023	Ýmsar lagfæringar	ITH
C	26.09.2023	Lagfæri mál, veggstyrkingar, veggjaskrá	ITH
B	20.09.2023	Gólfefnaþlön og uppfærsla 1:50 grunnmynda	ITH
A	30.08.2023	Útgáfa verkefninga - grunnmyndir	ITH

Verkefni: **Icelandair - höfuðstöðvar**

Flugvelli 1 - 220 HFJ

Verkluti: **Grunnmynd 2. hæð 1 af 6**

Teikninganúmer: **2.01.201**

Verknúmer: **21095**

Staðgreinir: **2398-0010**

Landnúmer: **222263**

Matshluti: **01**

Mælikvarði: **As indicated**

Aðalhönnuður / Hönnunarstjóri: **SH / BA**

Teiknað af: **GKS**

Dagsetning: **12.02.2024**

Útgáfa: **F**

Samþykkt:

ARKPING | aordic
HALLARMÚLI 4 - REYKJAVÍK 570 5700 - arkthing@arkthing.is - www.arkthing.is

SIGURDUR HALLGRÍMSSON, 170753-3139 ARKITEKT
BIRKIR ARNASON, 200787-3159 BYGG.FR.
HALLUR KRISTMUNDSSON, 220573-3899 BYGG.FR.
HELGI MAR HALLGRÍMSSON, 210279-3429 ARKITEKT

HÖNNUNUR ÁSKILUR BERA ALLAN RETT A TERNINGUM - FÖL FÖLUN ER HÁB BIRRELEGU SAMÞYKKT

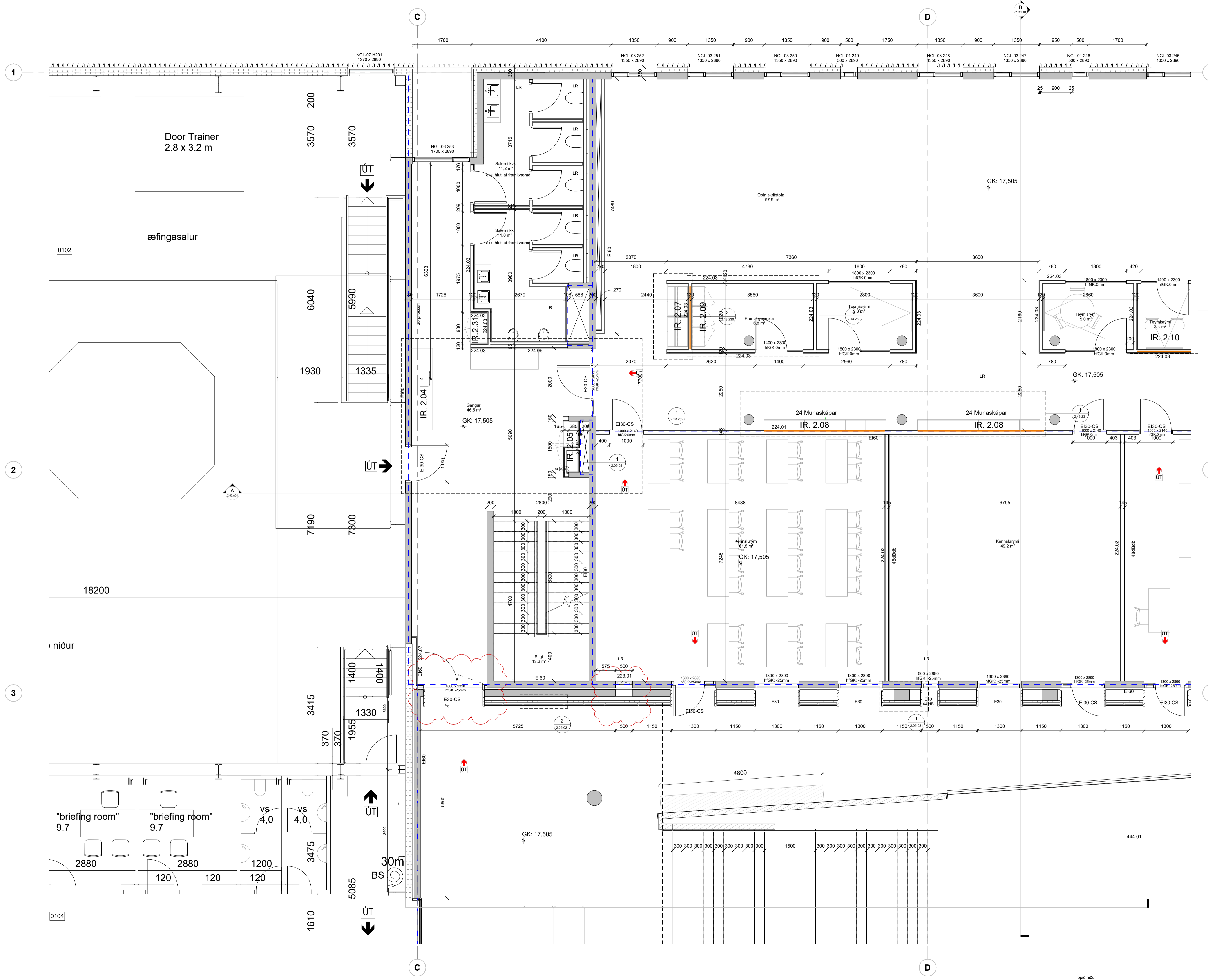

Öll mál takist/staðfærís á staðnum áður en smíði hefst. Misræmi í teikningum skal tafarlaust líkymna hönnuðum. Teikningar arkitekta skal lesa með teikningum meðhönnuða.

LYKILMYND:

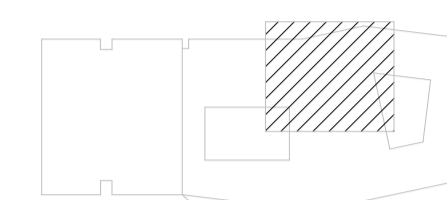

Byggingahlutaskrá	
Nr.	Lýsing
223.01	100mm Hlaðinn veggur, ásamt spartli - E160 - RW 31dB
223.02	150mm Hlaðinn veggur, ásamt spartli - E160 - RW 36dB
224.01	145mm Gífsveggur - E160 - RW 44dB - 2x12.5mm Gífsplötur - 95mm hjóðstöðir c/c 450 - 45mm einangrun - 2x12.5mm Gífsplötur
224.03	120mm Gífsveggur - E160 - RW 44dB - 2x12.5mm Gífsplötur - 70mm hjóðstöðir c/c 450 - 95mm einangrun - 2x12.5mm Gífsplötur
224.05	200mm Gífsveggur - E160 - RW 55-60dB - 2x12.5mm Gífsplötur - 70mm Galvaniseraðir stálprófilar - 70mm einangrun - 10mm loftbíl - 70mm hjóðstöðir c/c 450 - 70mm einangrun - 2x12.5mm Gífsplötur
224.06	95mm Gífsveggur - E130 - RW 25-30dB - 70mm Galvaniseraðir stálprófilar - 45mm einangrun - 2x12.5mm Gífsplötur
423.03	Víðarklaðning með dokkiltuluum askspón - 70mm Galvaniseraðir stálprófilar - 16mm apóplaðar kröfsvöður - 1lmd á undirlag
423.31	Móskvatnsgóf stálkjaðning, duftlokkur hvít - 5mm stálkjaðning með upphengjum - Skadarlífa XS frá Fratelli Mariani - 50mm upphengikerfi - 45mm steinularenangrun, með trefjadrá - stíttu fest og skorubú 1.45mm álgrind, fest á steypu
444.01	Parquet - 10jrn gegnheilt lónaðarparquet - parkettlim - 2mm hjóðdúkur - 1lm - allt að 13mm afrettingarlög

vegghengdar innréttingar

Útg.	Dags.	Skýring	Br. af:
G	16.05.2024	Ýmsar lagf. sjá skýringa við ský	ITH
F	04.03.2024	Ýmsar lagf. Þensafloğa 1. hæð, loft 351.41, hringhurð.	ITH
E	12.02.2024	Ýmsar lagf. Breyt. á innréttingum	ITH/S OL
D	20.10.2023	Ýmsar lagf. - Rafm innr. - RFI	ITH/S OL
C	26.09.2023	Lagfærð mál, veggstyrkingar, veggjaskrá	ITH
B	20.09.2023	Gólfefnaþlön og upp færsla 1:50 grunnmynda	ITH
A	30.08.2023	Útgáfa verkefninga - grunnmyndir	ITH

Verkefni: **Icelandair - höfuðstöðvar**

Flugvellir 1 - 220 HFJ

Verkluti: **Grunnmynd 2. hæð 2 af 6**

Teikninganúmer: **2.01.202**

Verknúmer: **21095**

Staðgreinir: **2398-0010**

Landnúmer: **222263**

Matshluti: **01**

Mælikvarði: **As indicated**

Aðalhönnuður / Hönnunarstjóri: **SH / BA**

Teiknað af: **GKS**

Yfirráð af: **GKS**

Dagsetning: **16.05.2024**

Útgáfa: **G**

Samþykkt:

ARKPING | nordic

HALLARMÖLLI 4 - REYKJAVÍK 570 5700 - arkthing@arkthing.is - www.arkthing.is
SIGURDUR HALLGRÍMSSON, 170753-3139 ARKITEKT
BIRKIR ARNASON, 200787-3159 BYGG.FR.
HALLUR KRISTMUNDSSON, 220573-3899 BYGG.FR.
HELGI MAR HALLGRÍMSSON, 210279-3429 ARKITEKT

HÖNNUNUR ESKILUR SER ALAN RETT A TEIKNUNUM - FÖLDFÖLUN ER HÁÐ BIRRELEGGI SAMÞYKKT



Öll mál takist/staðfæriss á staðnum áður en smíði hefst. Misræmi í teikningum skal tafarlaust tilkynna hönnuðum. Teikningar arkitekta skal lesa með teikningum meðhönnuða.

LYKILMYND:

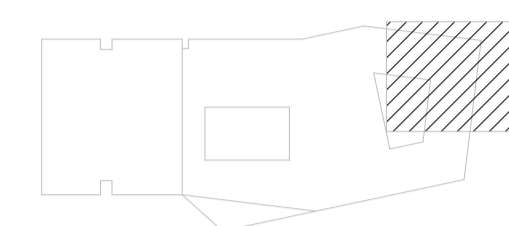

Byggingahlutaskrá	
Nr.	Lýsing
224.03	120mm Gífsvegur - EI60 - RW 44dB - 2x12.5mm Gífsplötur - 70mm Hjúðstoðir c/c 450 - 95mm póst einangrun - 2x12.5mm Gífsplötur
224.06	95mm Gífsvegur - EI30 - RW 25-30dB - 70mm Galvaniseraðir stálprófilar - 45mm einangrun - 2x12.5mm Gífsplötur

vegghengdar innréttingar

Útg.	Dags.	Skýring	Br.af:
E	04.03.2024	Ymsar lagf. Þenslufluga 1. hæð, loft 351.41, hringhurð.	ITH
D	01.02.2024	Ymsar breytingar	ITH
C	26.09.2023	Lagfærð mál, veggstyrkingar, veggjaskrá	ITH
B	20.09.2023	Gölfefnaþlön og uppfærsla 1:50 grunnmynda	ITH
A	30.08.2023	Útgáfa verkefninga - grunnmyndir	ITH

Verkefni: **Icelandair - höfuðstöðvar**

Flugvelli 1 - 220 HFJ

Verkluti: **Grunnmynd 2. hæð 3 af 6**

Teikninganúmer: **2.01.203**

Verknúmer: **21095**

Staðgreinir: **2398-0010**

Landnúmer: **222263**

Matshluti: **01**

Mælikvarði: **As indicated**

Aðalhönnuður / Hönnunartjóri: **SH / BA**

Teiknað af: **GKS**

Dagsetning: **04.03.2024**

Útgáfa: **E**

Samþykkt:

ARKPING | nordic

HALLARMÜLI 4 - REYKJAVÍK 570 5700 - arkthing@arkthing.is - www.arkthing.is

SIGURDUR HALLGRÍMSSON, 170753-3139 ARKITEKT
BIRKIR ÁRNASON, 200787-3159 BYGG.FR.
HALLUR KRISTMUNDSSON, 220573-3899 BYGG.FR.
HELGI MAR HALLGRÍMSSON, 210279-3429 ARKITEKT

HÖNNUR ÁSKULUR BER ALAN RETT A TÖNNINGUM - FÖLFOÐJAN ER HÁÐ BIRRELEGU SAMÞYKKT



Öll mál takist/staðfæriss á staðnum áður en smíði hefst.
Mísræmi í teikningum skal tafarlaust tilkynna hönnuðum.
Teikningar arkitekta skal lesa með teikningum meðhönnuðum.

LYKILMYND:

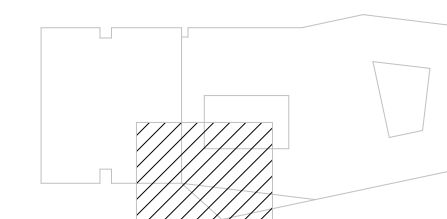

Byggingarhlutaskrá	
Nr.	Lýsing
224.01	145mm Gífsveggur - EI60 - R'W 44dB - 2x12.5mm Gífsplötur - 95mm hjólaðotir c/c 450 - 2x12.5mm Gífsplötur
224.02	145mm Gífsveggur - EI60 - R'W 48dB - 2x12.5mm Gífsplötur - 95mm hjólaðotir c/c 450 - 95mm einangrun - 2x12.5mm Gífsplötur
224.03	120mm Gífsveggur - EI60 - R'W 44dB - 2x12.5mm Gífsplötur - 95mm hjólaðotir c/c 450 - MR einangrun - 2x12.5mm Gífsplötur

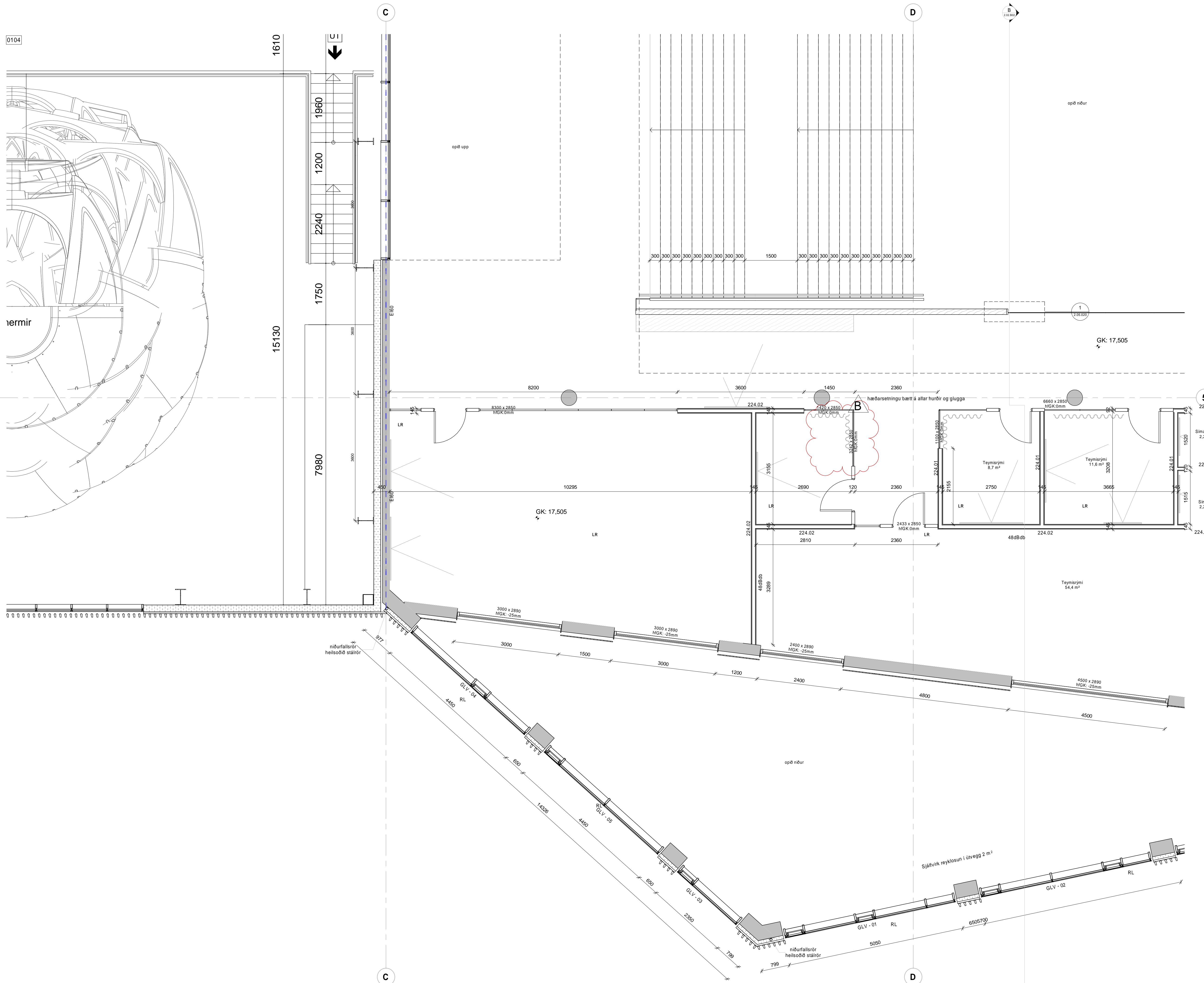

B	20.09.2023	Gólfefnaþlön og upptærsla 1:50 grunnmynda	ITH
A	30.08.2023	Útgáfa verkefninga - grunnmyndir	ITH
Úg.	Dags.	Skýring	Br.af:

Verkefni: **Icelandair - höfuðstöðvar**

Flugvelli 1 - 220 HFJ

Verkhli: **Grunnmynd 2. hæð 4 af 6**

Teikninganúmer: **2.01.204**

Verknúmer: **21095**

Staðgreinir: **2398-0010**

Landnúmer: **222263**

Matshluti: **01**

Mælikvarði: **1 : 50**

GLV - 03 Aðalhönnuður / Hönnunarstjóri: **SH / BÄ**

Teiknað af: **IP / AS**

Yfirfarid af: **GKS**

Dagsetning: **20.09.2023**

Útgáfa: **B**

Samþykkt:

ARKPING | nordic

HALLARMÚLI 4 - REYKJAVÍK 570 5700 - arkthing@arkthing.is - www.arkthing.is

SIÐURDUR HALLGRÍMSSON, 170753-3139 ARKITEKT
BIRKIR ÁRNASON, 200787-3159 BYGG.FR.
HALLUR KRISTMUNDSSON, 220573-3899 BYGG.FR.
HELGI MAR HALLGRÍMSSON, 210279-3429 ARKITEKT

HÖNNUNIR ÁSKULUR SÉR ALLAN BETTA Á TEIKNINGUM - FÖLJUDÖNUR ER HAF SKRIFLEGGU SAMÞYKKT

Öll máli takist/staðfærís á staðnum áður en smíði hefst. Misræmi í teikningum skal tafarlaust lýkna hönnuðum. Teikningar arkitekta skal lesa með teikningum meðhönnuða.

LYKILMYND:

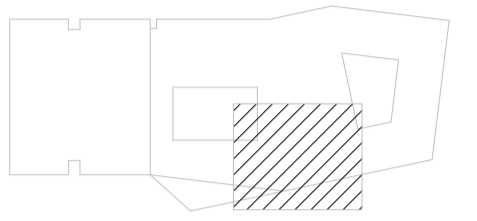

Byggingahlutaskrá	
Nr.	Lýsing
224.01	145mm Gífsveggur - EI60 - RW 44dB - 2x12.5mm Gífsplötur - 95mm Hjóðstöðir c/c 450 - 45mm einangrun - 2x12.5mm Gífsplötur
224.02	145mm Gífsveggur - EI60 - RW 48dB - 2x12.5mm Gífsplötur - 95mm Hjóðstöðir c/c 450 - 95mm einangrun - 2x12.5mm Gífsplötur
224.03	120mm Gífsveggur - EI60 - RW 44dB - 2x12.5mm Gífsplötur - 70mm Hjóðstöðir c/c 450 - 95mm einangrun - 2x12.5mm Gífsplötur
224.05	200mm Gífsveggur - EI60 - RW 55-60dB - 2x12.5mm Gífsplötur - 70mm Galvaniseraðir stálprófilar - 70mm einangrun - 10mm loftbil - 70mm Hjóðstöðir c/c 450 - 70mm einangrun - 2x12.5mm Gífsplötur
224.06	95mm Gífsveggur - EI30 - RW 25-30dB - 45mm einangrun - 2x12.5mm Gífsplötur
444.01	Parquet - 10mm gegnhælti íðnaðarparkett - parkettim - 2mm Hjóðdúkur - ílm - allt að 13mm afretingarglag

veggengdar innréttingar

F	Dags.	Skýring	Br. af:
F	22.04.2024	Ýmsar lagfæringar, sjá skýringar vó ský	ITH
E	12.02.2024	Ýmsar lagf. Breyt. á innréttingum	ITH/S OL
D	15.11.2023	Ýmsar lagf., loftadelli, tívísanir	ITH
C	26.09.2023	Lagfæri máli, vegstærkingar, veggjaskrá	ITH
B	20.09.2023	Gólfefnað og uppfarlsá 1:50 grunmynd	ITH
A	30.08.2023	Útgáfa verkefninga - grunmyndir	ITH

Verkheiti: **Icelandair - höfuðstöðvar**

Flugvellir 1 - 220 HFJ

Verkhluti: **Grunnmynd 2. hæð 5 af 6**

Teikninganúmer: **2.01.205**

Verknúmer: **21095**

Staðgreinir: **2398-0010**

Landnúmer: **222263**

Matshluti: **01**

Mælikvarði: **As indicated**

Aðalhönnuður / Hönnunartjóri: **SH / BA**

Teiknað af:

Yfirfarð af: **GKS**

Dagsetning: **22.04.2024**

Útgáfa: **F**

Samþykkt:

ARKPING | nordic

HALLARMÚLI 4 - REYKJAVÍK 570 5700 - arkthing@arkthing.is - www.arkthing.is
SIGURDUR HALLGRÍMSSON, 170753-3139 ARKITEKT
BIRKIR ARNASON, 200787-3159 BYGG.FR.
HALLUR KRISTMUNDSSON, 220573-3899 BYGG.FR.
HELGI MAR HALLGRÍMSSON, 210279-3429 ARKITEKT

HÖNNUNARÁSKILUR ERU ALIÁN RETTA Á TERNINGUM - FJÓLFOÐUR ER HÁB ÞRÉFLEGGI SAMÞYKKT

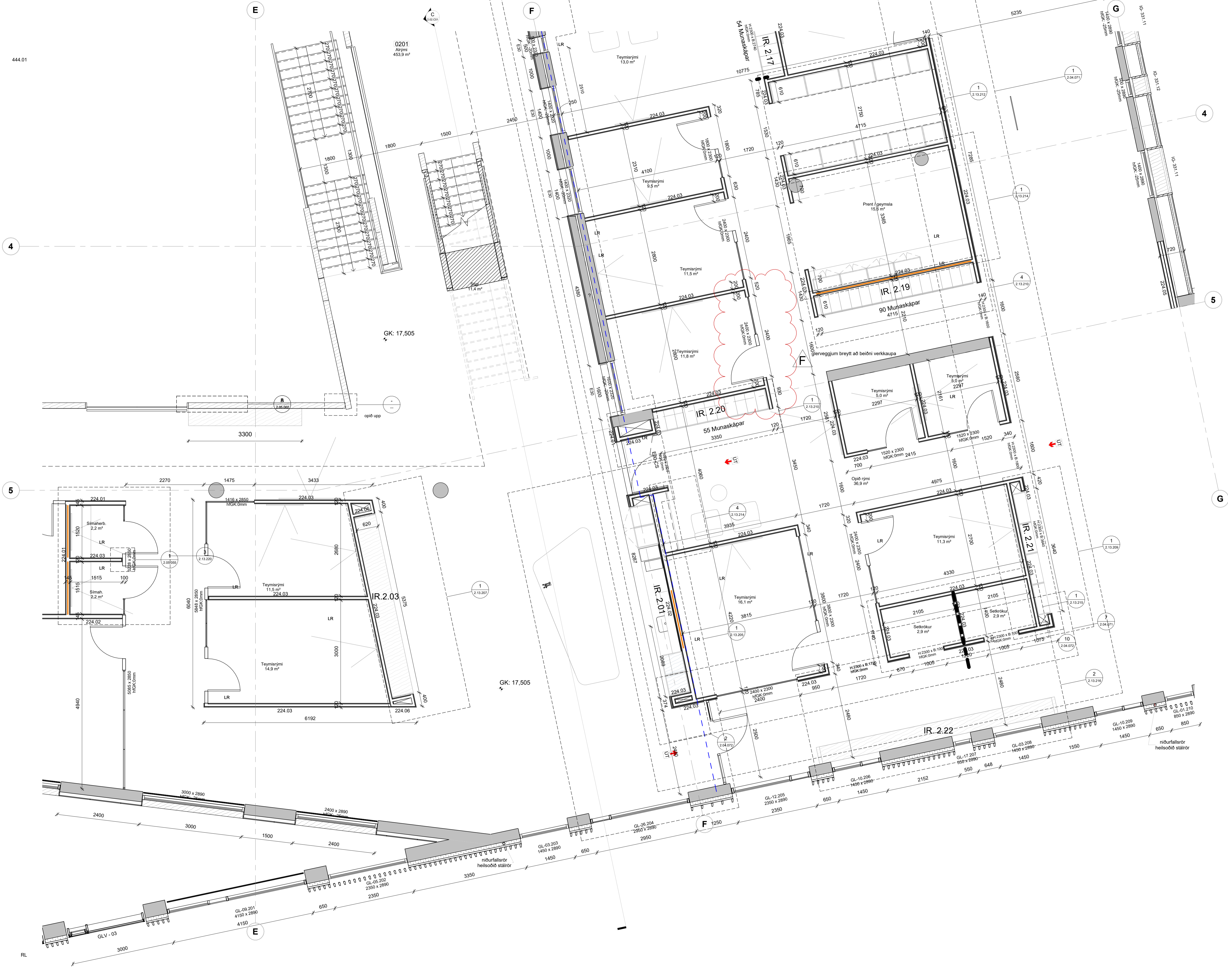

Öll máli takist/staðfæriss á staðnum áður en smíði hefst. Misræmi í teikningum skal tafarlaust tilkynna hönnuðum. Teikningar arkitekta skal lesa með teikningum meðhönnuða.

LYKILMYND:

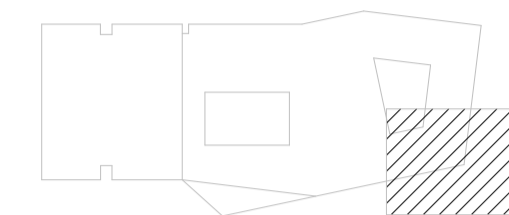

Byggingahlutaskrá	
Nr.	Lýsing

224.03	120mm Gífsveggur - EI60 - RW 44dB - 2x12.5mm Gífsplötur - 70mm hjóðstöðir c/c 450 - 95mm einangrun - 2x12.5mm Gífsplötur
224.05	200mm Gífsveggur - EI60 - RW 55-60dB - 2x12.5mm Gífsplötur - 70mm Galvaniseraðir stálprófilar - 70mm einangrun - 10mm loftbil - 70mm hjóðstöðir c/c 450 - 70mm einangrun - 2x12.5mm Gífsplötur

vegghengdar innréttingar

Útg.	Dags.	Skýring	Br. af:
E	26.03.2024	Ymsar lagf.	1TH
D	01.02.2024	Ymsar breytingar	1TH
C	26.09.2023	Lagfærð mál, veggstyrkingar, veggjaskrá	1TH
B	20.09.2023	Gólfefnaþlön og upp færsla 1:50 grunnmynda	1TH
A	30.08.2023	Útgáfa verkefninga - grunnmyndir	1TH

Verkefni: **Icelandair - höfuðstöðvar**

Flugvellir 1 - 220 HFJ

Verkhli: **Grunnmynd 2. hæð 6 af 6**

Teikninganúmer: **2.01.206**

Verknúmer: **21095**

Staðgreinir: **2398-0010**

Landnúmer: **222263**

Matshluti: **01**

Mælikvarði: **As indicated**

Aðalhönnuður / Hönnunartjóri: **SH / BA**

Teiknað af:

Yfirráð af: **GKS**

Dagsetning: **26.03.2024**

Útgáfa: **E**

Samþykkt:

ARKPING | nordic

HALLARMÚLI 4 - REYKJAVÍK 570 5700 - arkthing@arkthing.is - www.arkthing.is

SIGURDUR HALLGRÍMSSON, 170753-3139 ARKITEKT
BIRKIR ÁRNASON, 200787-3159 BYGG.FR.
HALLUR KRISTMUNDSSON, 220573-3899 BYGG.FR.
HELGI MAR HALLGRÍMSSON, 210279-3429 ARKITEKT

HÖNNUR ÁSKILUR BERA ALLAN RETT A TEIKNINGUM - FJÓLFÖLDUN ER HÁÐ BIRRFLEGGI SAMÞYKKT

Bláskarð: AT

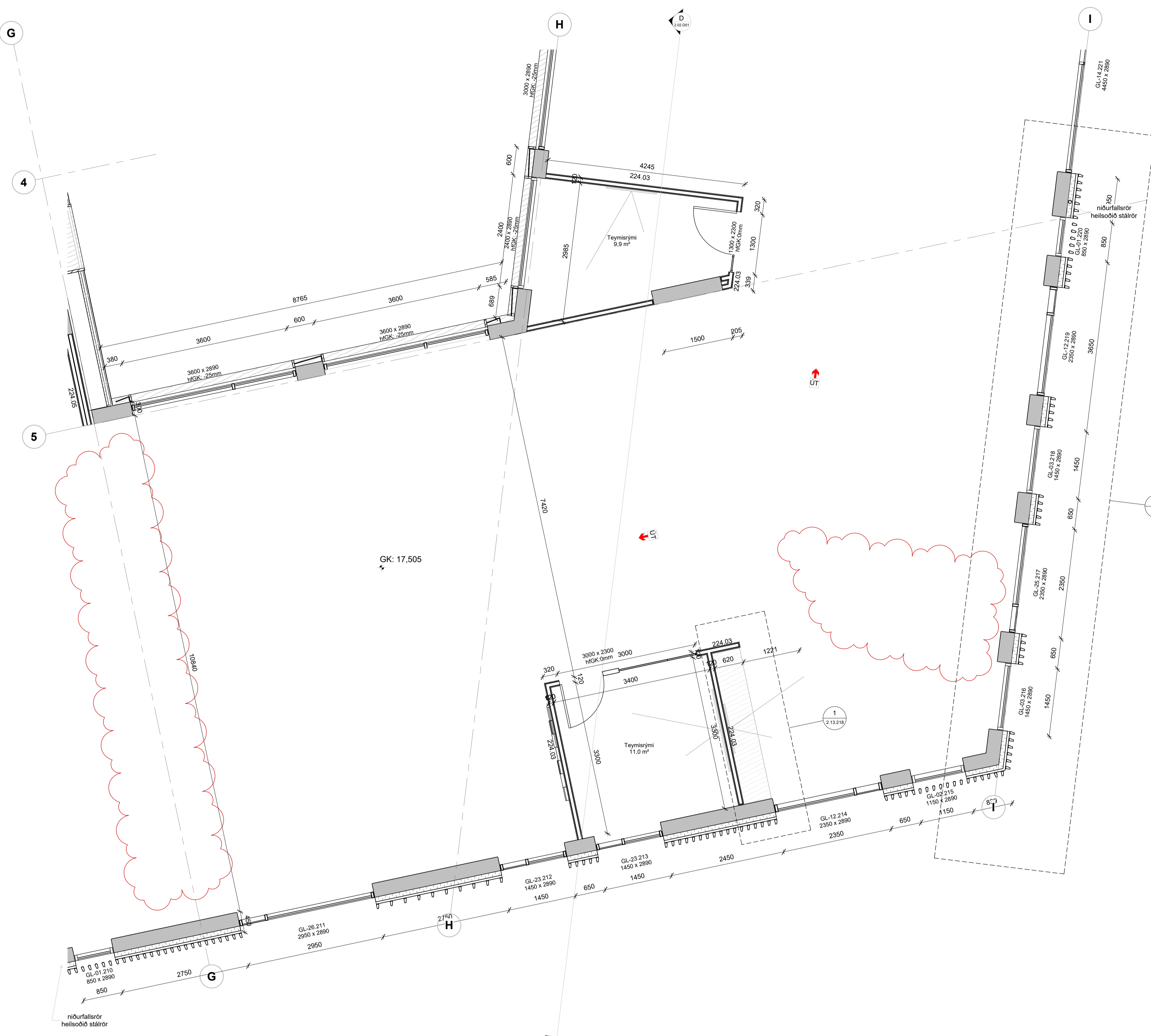

Öll mál takist/staðfærís á staðnum áður en smíði hefst.
Misræmi í teikningum skal tafarlaust tilkynna hönnuðum.
Teikningar arkitekta skal lesa með teikningum meðhönnuða.

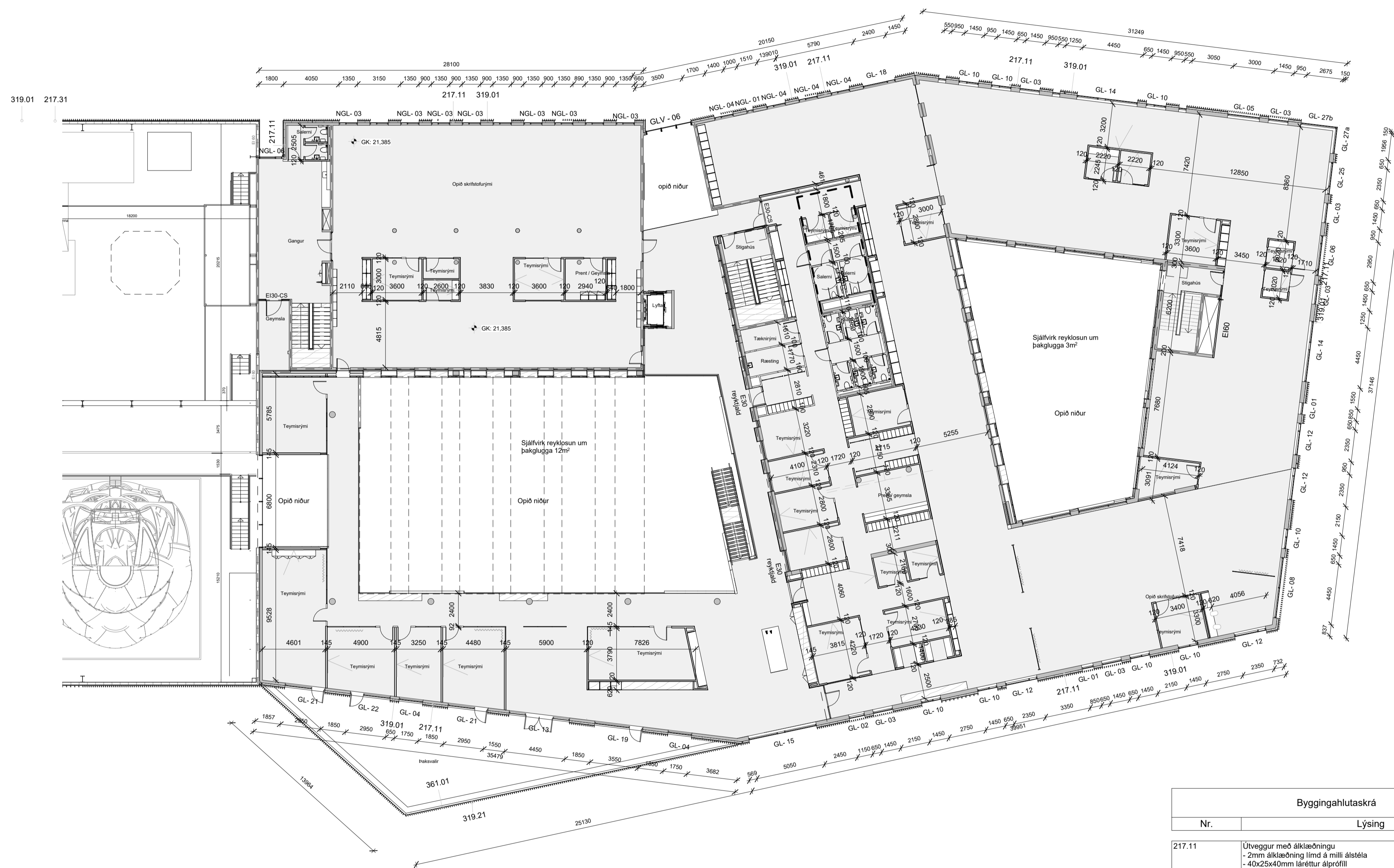

GRUNNMYND 3.HÆÐ
1 : 200

Byggingahlutaskrá	
Nr.	Lýsing
217.11	Útveggur með ákklaðningu - 2mm ákklaðning líná á milli álstéla - 40x25x40mm láréttur álþröfil - 60x40 lóréttur álleðari á festvinklum - 100mm steinullareinangrun 80kg/m ³
217.31	Útveggur með ákklaðningu - 2mm ákklaðning líná á milli álstéla - undirkerfi
319.01	Rafrögnburstu álstél - 100x50mm þrýstimótuð álstél - með 45mm vængjum til beggja hliða, hnoðaðir á lárétta prófilla
319.21	Rafrögnburstu álstél í handróði - 100x50mm þrýstimótuð álstél - vængir skornir af við undirstykki
361.01	Glerhandróð á svalir

Útg.	Dags.	Skýring	Br. af:
C	15.11.2023	Ysamar lagf., loftadelli, tilvísanir	1TH
B	01.09.2023	Útgáfa verkefninga - Utanhúss	1TH
A	03.02.2023	Útboð utanhúss	1B
1	19.01.2023	Útgefó til rýni verkkaupa	1B

Verkefni: **Icelandair - höfuðstöðvar**

Flugvelli 1 - 220 HFJ

Verkluti: **Yfirli 3. hæð**

Teikninganúmer: **2.01.300**

Verknúmer: **21095**

Staðgreinir: **2398-0010**

Landnúmer: **222263**

Matshluti: **01**

Mælikvarði: **1 : 200**

Áðalhönnuður / Hönnunartjóri: **SH / BA**

Teiknað af:

Yfirráð af: **GKS**

Dagsetning: **15.11.2023**

Útgáfa: **C**

Samþykkt:

ARKPING | nordic
HALLARMÚLI 4 - REYKJAVÍK 570 5700 - arkthing@arkthing.is - www.arkthing.is

SIGURDUR HALLGRÍMSSON,	170753-3139	ARKITEKT
BIRKIR ARNASON,	200787-3159	BYGG.FR.
HALLUR KRISTMUNDSSON,	220573-3899	BYGG.FR.
HELGI MAR HALLGRÍMSSON,	210279-3429	ARKITEKT

Öll mál takist/staðfærís á staðnum áður en smíði hefst. Misræmi í teikningum skal tafarlaust tilkynna hönnuðum. Teikningar arkitekta skal lesa með teikningum meðhönnuða.

LYKILMYND:

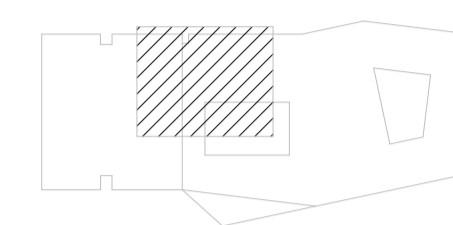

Byggingahlutaskrá	
Nr.	Lýsing
224.02	145mm Gífsveggur - EI60 - RW 48dB - 2x12.5mm Gífsplötur - 95mm hjóðstoðir c/c 450 - 95mm einangrun - 2x12.5mm Gífsplötur
224.03	120mm Gífsveggur - EI60 - RW 44dB - 2x12.5mm Gífsplötur - 70mm hjóðstoðir c/c 450 - 95mm einangrun - 2x12.5mm Gífsplötur
224.06	95mm Gífsveggur - EI30 - RW 25-30dB - 70mm Galvaniseraðir stálprófilar - 45mm einangrun - 2x12.5mm Gífsplötur
224.07	108mm Gífsveggur - EI60 - RW 25-30dB - 70mm Galvaniseraðir stálprófilar - 45mm einangrun - 3x12.5mm Gífsplötur
423.51	Mono Acoustic hjóðisogskæðning - 40mm steinullreinangrun - Mono acoustic sparsl
444.01	Parkett - 18mm gegnheilt iónaþarparkett - parkettlim - 2mm hjóðdúkur - lim - allt að 13mm afréttingarlag

vegghengdar innréttingar

Dags.	Skýring	Br. af:
G 26.03.2024	Ymsar lagf.	ITH
F 04.03.2024	Ymsar lagf. Þensluþega 1. hæð, loft 351.41, hringhurð.	ITH
E 12.02.2024	Ymsar lagf. Breyt. á innréttingum	ITH/S
OL		OL
D 19.01.2024	Ymsar lagfæringar	ITH
C 26.09.2023	Lagfærð mál, veggstyrkingar, veggjaskrá	ITH
B 20.09.2023	Gólfefnað og upp færsla 1:50 grunnmynda	ITH
A 30.08.2023	Útgáfa verkefninga - grunnmyndir	ITH

Verkefni: **Icelandair - höfuðstöðvar**

Flugvelli 1 - 220 HFJ

Verkli: **Grunnmynd 3. hæð 1 af 6**

Teikninganúmer: **2.01.301**

Verknúmer: **21095**

Staðgreinir: **2398-0010**

Landnúmer: **222263**

Matshluti: **01**

Mælikvarði: **As indicated**

Aðalhönnuður / Hönnunartjóri: **SH / BA**

Teiknað af: **GKS**

Yfirráð af: **GKS**

Dagsetning: **26.03.2024**

Útgáfa: **G**

Samþykkt:

ARKPING | aordic

HALLARMÚLI 4 - REYKJAVÍK 570 5700 - arkthing@arkthing.is - www.arkthing.is
SIGURDUR HALLGRÍMSSON, 170753-3139, ARKITEKT
BIRKIR ARNASON, 200787-3159, BYGG.FR.
HALLUR KRISTMUNDSSON, 220573-3899, BYGG.FR.
HELGI MAR HALLGRÍMSSON, 210279-3429, ARKITEKT

HÖNNURARGLAUR ER ALLAN RETT A TEIKNINGUM - FJÓLFDJUN ER HÁÐ BIRRELEGU SAMÞYKKT

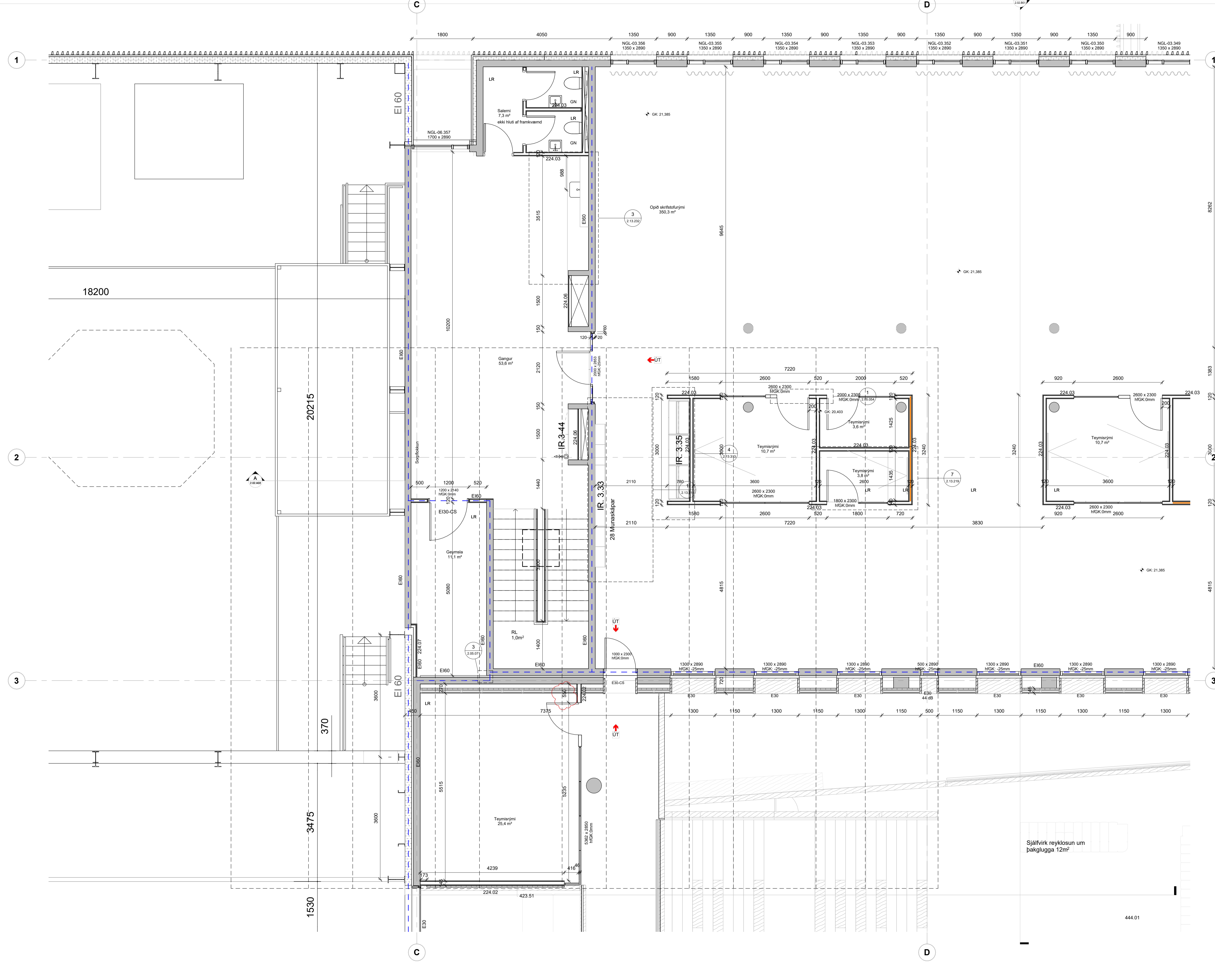

Öll mál takist/staðfærís á staðnum áður en smíði hefst. Misræmi í teikningum skal tafarlaust tilkynna hönnuðum. Teikningar arkitekta skal lesa með teikningum meðhönnuða.

LYKILMYND:

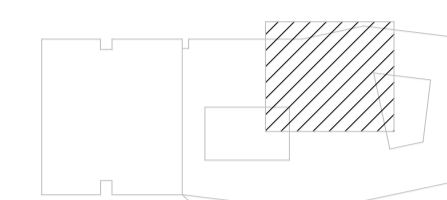

Byggingahlutaskrá	
Nr.	Lýsing
223.01	100mm Hlaðinn veggur, ásamt spartli - EI60 - RW 31dB - 100mm gífsateypa
223.02	150mm Hlaðinn veggur, ásamt spartli - EI60 - RW 36dB - 150mm gífsateypa
224.03	120mm Gífsveggur - EI60 - RW 44dB - 2x12.5mm Gífsplötur - 70mm hjóstoðir c/c 450 - 95mm einangrun - 2x12.5mm Gífsplötur
224.06	95mm Gífsveggur - EI30 - RW 25-30dB - 70mm Galvaniseraðir stálprófilar - 45mm einangrun - 2x12.5mm Gífsplötur
423.31	Moskvalvegð stálaklöðning, duftlokuð hvít - 5mm stálaklöðning með upphengiklemmum - Skadartilga XS frá Fratelli Mariani - 50mm upphengikerfi - 45mm steinulareinangrun, með trefjadúk - steinull fest og skorbuð í 145mm álgrind, fest á steypu

vegghengdar innréttingar

J	Dags.	Skýring	Br. af:
J	16.05.2024	Ymsar lagf. sjá skýringa við ský	ITH
I	26.03.2024	Ymsar lagf.	ITH
H	04.03.2024	Ymsar lagf. Þenslufluga 1. hæð, loft 351.41, hringhurð.	ITH/S
G	12.02.2024	Ymsar lagf. Breyt. á innréttingum	OL
F	01.02.2024	Ymsar breytingar	ITH
E	22.12.2023	Ymsar lagfæringar	ITH
D	20.10.2023	Ymsar lagf. - Ráfm innr. - RFI	ITH/S
C	26.09.2023	Lagfæri mál, veggstyrkingar, veggjaskrá	OL
B	20.09.2023	Gölfefnaþlon og uppfarsla 1:50 grunnmynda	ITH
A	30.08.2023	Útgáfa verkefninga - grunnmyndir	ITH
Útg.			Br. af:

Verkefni: **Icelandair - höfuðstöðvar**

Flugvelli 1 - 220 HFJ

Verkhluti: **Grunnmynd 3. hæð 2 af 6**

Teikninganúmer: **2.01.302**

Verknúmer: **21095**

Staðgreinir: **2398-0010**

Landnúmer: **222263**

Matshluti: **01**

Mælikvarði: **As indicated**

Aðalhönnuður / Hönnunartjóri: **SH / BA**

Teiknað af:

Yfirráð af: **GKS**

Dagsetning: **16.05.2024**

Útgáfa: **J**

Samþykkt:

ARKPING | nordic
HALLARMÚLI 4 - REYKJAVÍK 570 5700 - arkthing@arkthing.is - www.arkthing.is
SIGURDUR HALLGRÍMSSON, 170753-3139 ARKITEKT
BIRKIR ARNASON, 200787-3159 BYGG.FR.
HALLUR KRISTMUNDSSON, 220573-3899 BYGG.FR.
HELGI MAR HALLGRÍMSSON, 210279-3429 ARKITEKT



Öll máli takist/staðfærís á staðnum áður en smíði hefst.
Misræmi í teikningum skal tafarlaust tilkynna hönnuðum.
Teikningar arkitekta skal lesa með teikningum meðhönnuða.

LYKILMYND:

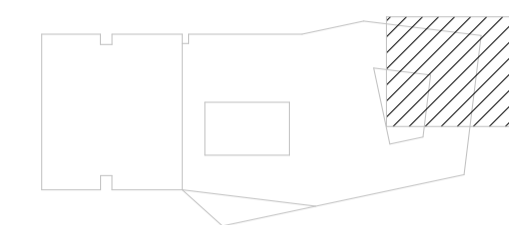

Byggingahlutaskrá	
Nr.	Lýsing
224.03	120mm Gífsveggur - EI60 - RW 44dB - 2x12.5mm Gífsplötur - 70mm Hjóðstöðir c/c 450 - 95mm póst einangrun - 2x12.5mm Gífsplötur
224.06	95mm Gífsveggur - EI30 - RW 25-30dB - 70mm Galvanísraðir stálprófilir - 45mm einangrun - 2x12.5mm Gífsplötur

vegghengdar innréttingar

Útg.	Dags.	Útgáfa verkefninga - grunmyndir	ITM
E	04.03.2024	Ymsar lagf. ðenslufluga 1. hæð, loft 351.41, hringhurð.	ITH
D	01.02.2024	Ymsar breytingar	ITH
C	26.09.2023	Lagfærð mál, veggstyrkingar, veggjaskrá	ITH
B	20.09.2023	Gólfefnaþlön og uppfærsla 1:50 grunmynd	ITH
A	30.08.2023	Útgáfa verkefninga - grunmyndir	ITH

Verkefni: **Icelandair - höfuðstöðvar**

Flugvellir 1 - 220 HFJ

Verkefni: **Grunmynd 3. hæð 3 af 6**

Teikninganúmer: **2.01.303**

Verknúmer: **21095**

Staðgreinir: **2398-0010**

Landnúmer: **222263**

Matshluti: **01**

Mælikvarði: **As indicated**

Aðalhönnuður / Hönnunartjóri: **SH / BA**

Teiknað af: **GKS**

Yfirráð af: **GKS**

Dagsetning: **04.03.2024**

Útgáfa: **E**

Samþykkt:

ARKPING | nordic

HALLARMÜLI 4 - REYKJAVÍK 570 5700 - arkthing@arkthing.is - www.arkthing.is
SIGURDUR HALLGRÍMSSON, 170753-3139 ARKITEKT
BIRKIR ARNASON, 200787-3159 BYGG.FR.
HALLUR KRISTMUNDSSON, 220573-3899 BYGG.FR.
HELGI MAR HALLGRÍMSSON, 210279-3429 ARKITEKT

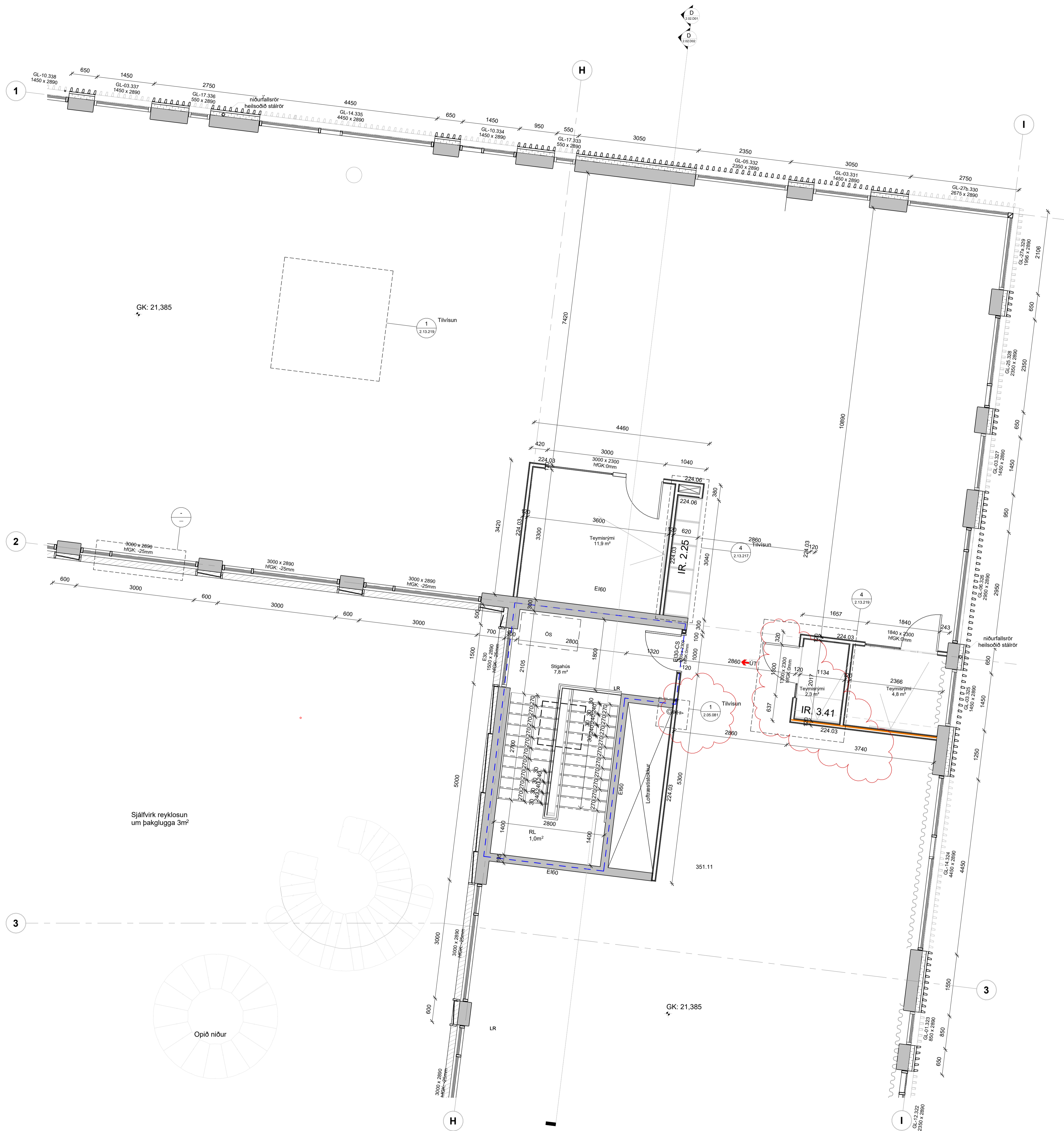

Öll máli takist/staðfærís á staðnum áður en smíði hefst. Misræmi í teikningum skal tafarlaust tilkynna hönnuðum. Teikningar arkitekta skal lesa með teikningum meðhönnuða.

LYKILMYND:

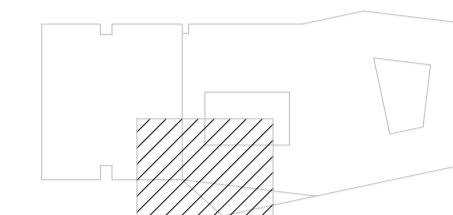

Byggingahlutaskrá	
Nr.	Lýsing
224.02	145mm Gífsveggur - EI60 - RW 48dB - 2x12.5mm Gífsplötur - 95mm hjólsóðir c/c 450 - 95mm einangrun - 2x12.5mm Gífsplötur
319.01	Rafbrynjúð burstuð ástél - 100x50mm þrýstimúð ástél - með 45mm vængjum til beggja hliða, hnoðaðir á lárétta profilla
361.01	Glerhandrið á svalir
423.51	Mono Acoustic hjólsóðgáæðning - 40mm steinullareinangrun - Mono acoustic sparsl

vegghengdar innréttingar

E	D	C	B	A	1	Útg.	Dags.	Skýring	Br. af:
12.02.2024	20.03.2023	20.09.2023	30.08.2023	03.02.2023	19.01.2023	Útgefið			
Ymsar lagf. Breyt. á innréttingum	Lagfærð máli, veggstyrkingar, veggjaskrá	Gölfteigjaplan og upplærsla 1-50 grunnmynda	Útgáfa verkefninga - grunnmyndir	Útboð utanhúss	Útgefið til rjní verkkaupa				

Verkefni: **Icelandair - höfuðstöðvar**

Flugvelli 1 - 220 HFJ

Verkhli: **Grunnmynd 3. hæð 4 af 6**

Teikninganúmer: **2.01.304**

Verknúmer: **21095**

Staðgreinir: **2398-0010**

Landnúmer: **222263**

Matshluti: **01**

Mælikvarði: **As indicated**

Aðalhönnuður / Hönnunartjóri: **SH / BA**

Teiknað af: **GKS**

Dagsetning: **12.02.2024**

Útgáfa: **E**

Samþykkt:

ARKPING | nordic
HALLARMÚLI 4 - REYKJAVÍK 570 5700 - arkthing@arkthing.is - www.arkthing.is

SIGURDUR HALLGRÍMSSON,	170753-3139	ARKITEKT
BIKKIR ARNASON,	200787-3159	BYGG.FR.
HALLUR KRISTMUNDSSON,	220573-3899	BYGG.FR.
HELGI MAR HALLGRÍMSSON,	210279-3429	ARKITEKT

HÖNNUNUR ÁSKULUR SER ALLAN RETT A TEIKNINGUM - FJÓLFOLDUN ER HÁÐ BIRRFLEGGU SAMÞYKKT

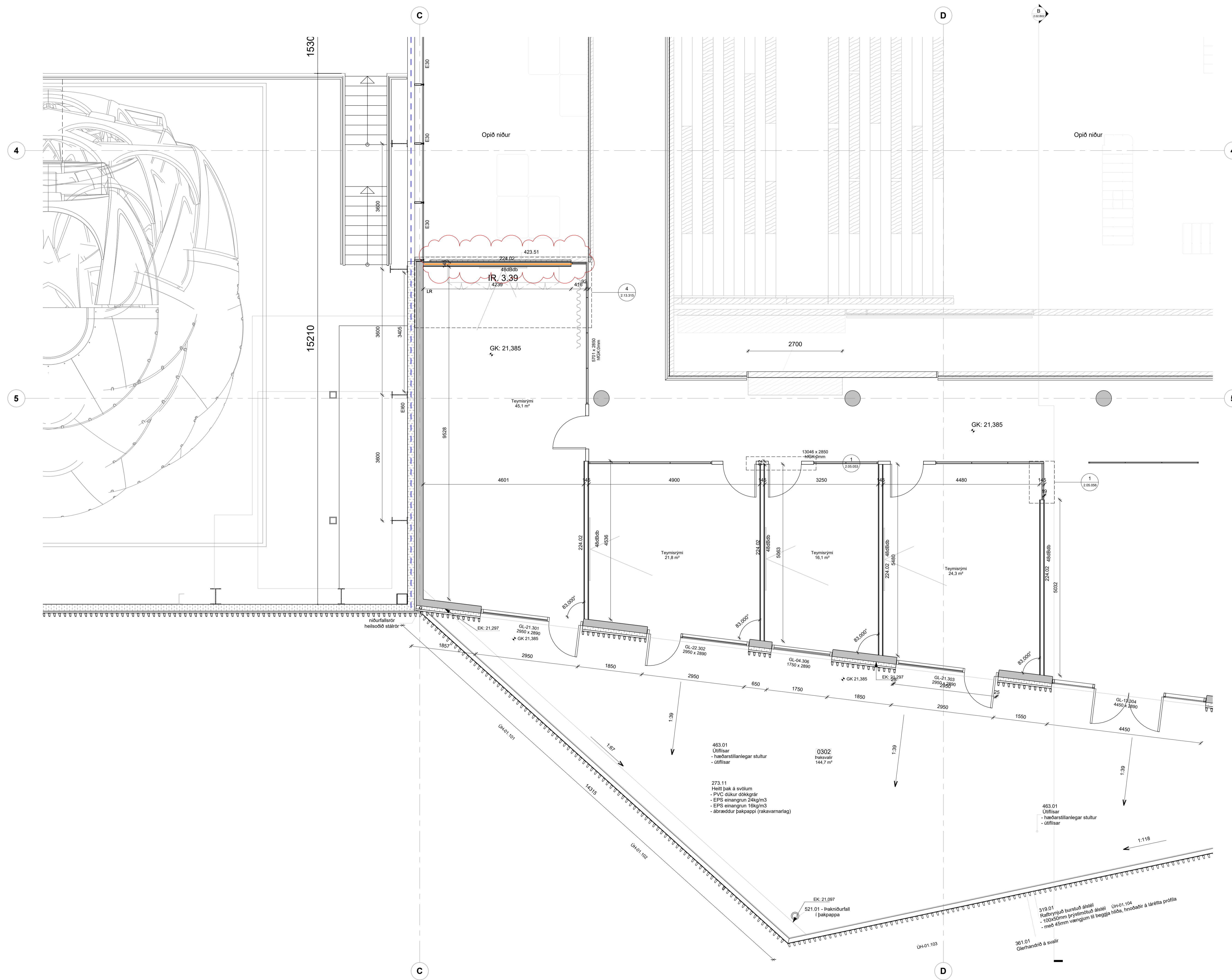

Oli máli takist/staðfærís á staðnum áður en smíði hefst. Misræmi í teikningum skal tafarlaust líkymna hönnuðum. Teikningar arkitekta skal lesa með teikningum meðhönnuða.

LYKILMYND:

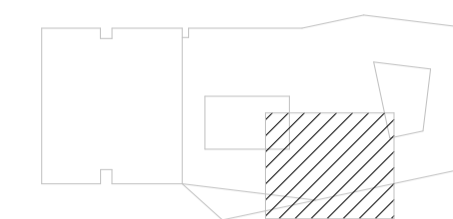

Byggingahlutaskrá	
Nr.	Lýsing
224.01	145mm Gífsveggur - EI60 - RW 44dB - 2x12.5mm Gífsplötur - 95mm hjóðstoðir c/c 450 - 45mm einangrun - 2x12.5mm Gífsplötur
224.02	145mm Gífsveggur - EI60 - RW 48dB - 95mm hjóðstoðir c/c 450 - 45mm einangrun - 2x12.5mm Gífsplötur
224.03	120mm Gífsveggur - EI60 - RW 44dB - 2x12.5mm Gífsplötur - 70mm hjóðstoðir c/c 450 - 95mm einangrun - 2x12.5mm Gífsplötur
224.05	200mm Gífsveggur - EI60 - RW 55-60dB - 2x12.5mm Gífsplötur - 70mm Galvaniseraðir stálprófilar - 70mm einangrun - 10mm loftfall - 70mm hjóðstoðir c/c 450 - 70mm einangrun - 2x12.5mm Gífsplötur
224.06	95mm Gífsveggur - EI30 - RW 25-30dB - 70mm Galvaniseraðir stálprófilar - 45mm einangrun - 2x12.5mm Gífsplötur
273.11	Heiti þak á svölum - PVC dúkur dökkráur - EPS einangrun 24kg/m3 - EPS einangrun 16kg/m3 - ábræddur þakpappi (rakavarnarlag)
351.02	Lofakerfi Rockfon Color-all T24 X - dökkrátt-Anthracte - 600x600x20mm Loftplötur með falli upphengi - 25mm Kantakinnur með skugganót - 38mm Burðarskinnur - Burðarjárn og krókar - 55mm helgunarsvæði uppsetningar
444.01	Parkett - 10mm gegnheilt lónaðarparkett - parkettlim - 2mm gegnghengdar innréttingar - lim - allt að 13mm afretingarlag

G	Dags.	Skýring	Br. af:
G	22.04.2024	Ymsar lagfæringar, sjá skýringar við ský	ITH
F	12.02.2024	Ymsar lagf. Breyt. á innréttingum	ITH/S OL
E	15.11.2023	Ymsar lagf., loftadeli, lívísanir	ITH
D	26.03.2023	Lagfæri máli, veggþykkingar, veggjaskrá	ITH
C	20.09.2023	Gölfefnaþlön og uppflarsla 1:50 grunnmynda	ITH
B	30.08.2023	Útgáfa verkefninga - grunnmyndir	ITH
A	03.02.2023	Útboð utanhúss	ÍB
1	19.01.2023	Útgefið til rýni verkkaupa	ÍB

Verkefni: **Icelandair - höfuðstöðvar**

Flugvelli 1 - 220 HFJ

Verkefni: **Grunnmynd 3. hæð 5 af 6**

Teikninganúmer: **2.01.305**

Verknúmer: **21095**

Staðgreinir: **2398-0010**

Landnúmer: **222263**

Matshluti: **01**

Mælikvarði: **As indicated**

Aðalhönnuður / Hönnunartjóri: **SH / BA**

Teiknað af: **GKS**

Yfirráð af: **GKS**

Dagsetning: **22.04.2024**

Útgáfa: **G**

Samþykkt:

ARKPING | nordic
HALLARMÚLI 4 - REYKJAVÍK 570 5700 - arkthing@arkthing.is - www.arkthing.is

SIÐURDUR HALLGRÍMSSON, 170753-3139 ARKITEKT
BIRKIR ARNASON, 200787-3159 BYGG.FR.
HALLUR KRISTMUNDSSON, 220573-3899 BYGG.FR.
HELGI MAR HALLGRÍMSSON, 210279-3429 ARKITEKT

HÖNNUNARÁSKILUR ER ALAN RETT Á TEIKNINGUM - FJÓLÝÐJÓÐUR ER HÁÐ BIRKIRLEGGI SAMÞYKKT



444.01

4

5

E

Öll mál takist/staðfærís á staðnum áður en smíði hefst.
Misræmi í teikningum skal tafarlaust tilkynna hönnuðum.
Teikningar arkitekta skal lesa með teikningum meðhönnuða.

LYKILMYND:

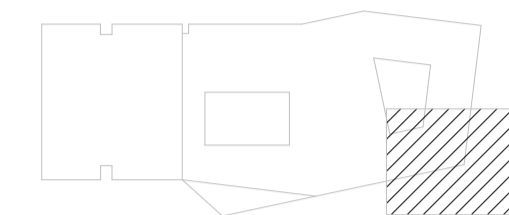

Byggingahlutaskrá	
Nr.	Lýsing
224.03	120mm Gífsveggur - EI60 - RW 44dB - 2x12.5mm Gífsplötur - 70mm höfðstöðir c/c 450 - 95mm einangrun - 2x12.5mm Gífsplötur
224.05	200mm Gífsveggur - EI60 - RW 55-60dB - 2x12.5mm Gífsplötur - 70mm Galvaniseraðir stálprófilar - 70mm einangrun - 10mm loftbál - 70mm höfðstöðir c/c 450 - 70mm einangrun - 2x12.5mm Gífsplötur

vegghengdar innréttingar

Útg.	Dags.	Skýring	Br. af:
C	26.03.2024	Yrmsar lagf.	1TH
B	20.09.2023	Gólfefnaþlön og upp færsla 1:50 grunnmynda	1TH
A	30.08.2023	Útgáfa verkefninga - grunnmyndir	1TH

Verkefni: **Icelandair - höfuðstöðvar**

Flugvellir 1 - 220 HFJ

Verkhli: **Grunnmynd 3. hæð 6 af 6**

Teikninganúmer: **2.01.306**

Verknúmer: **21095**

Staðgreinir: **2398-0010**

Landnúmer: **222263**

Matshluti: **01**

Mælikvarði: **As indicated**

Aðalhönnuður / Hönnunarstjóri: **SH / BA**

Teiknað af:

Yfiraró af: **GKS**

Dagsetning: **26.03.2024**

Útgáfa: **C**

Samþykkt:

ARKPING | nordic

HALLARMÚLI 4 - REYKJAVÍK 570 5700 - arkthing@arkthing.is - www.arkthing.is
SIGURDUR HALLGRÍMSSON, 170753-3139 ARKITEKT
BIRKIR ÁRNASON, 200787-3159 BYGG.FR.
HALLUR KRISTMUNDSSON, 220573-3899 BYGG.FR.
HELGI MAR HALLGRÍMSSON, 210279-3429 ARKITEKT

HÖNNUNUR ÁSKULUR BER ALAN RETT A TEIKNINGUM - FJÓLFOLDUN ER HÁÐ BIRRFLEGGU SAMÞYKKT

Bláskauti: A1

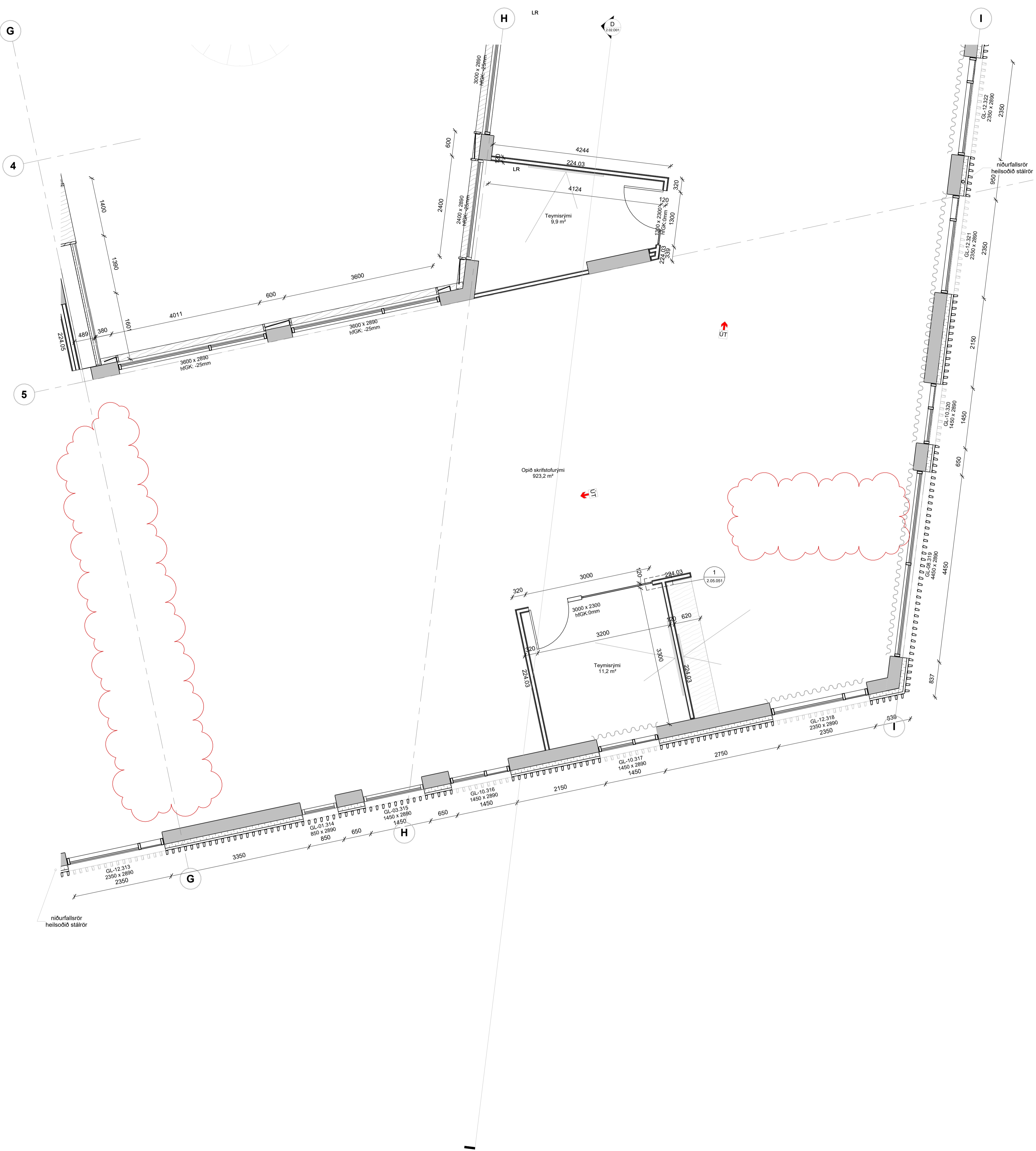

Prentað: 26/03/2024 13:59:33

Skrá: Autodesk Docs://Icelandair HQ/01 - Ark - Icelandair - höfuðstöðvar.rvt

Öll mál takist/staðfærís á staðnum áður en smíði hefst. Misræmi í teikningum skal tafarlaust tilkynna hönnuðum. Teikningar arkitekta skal lesa með teikningum meðhönnuða.

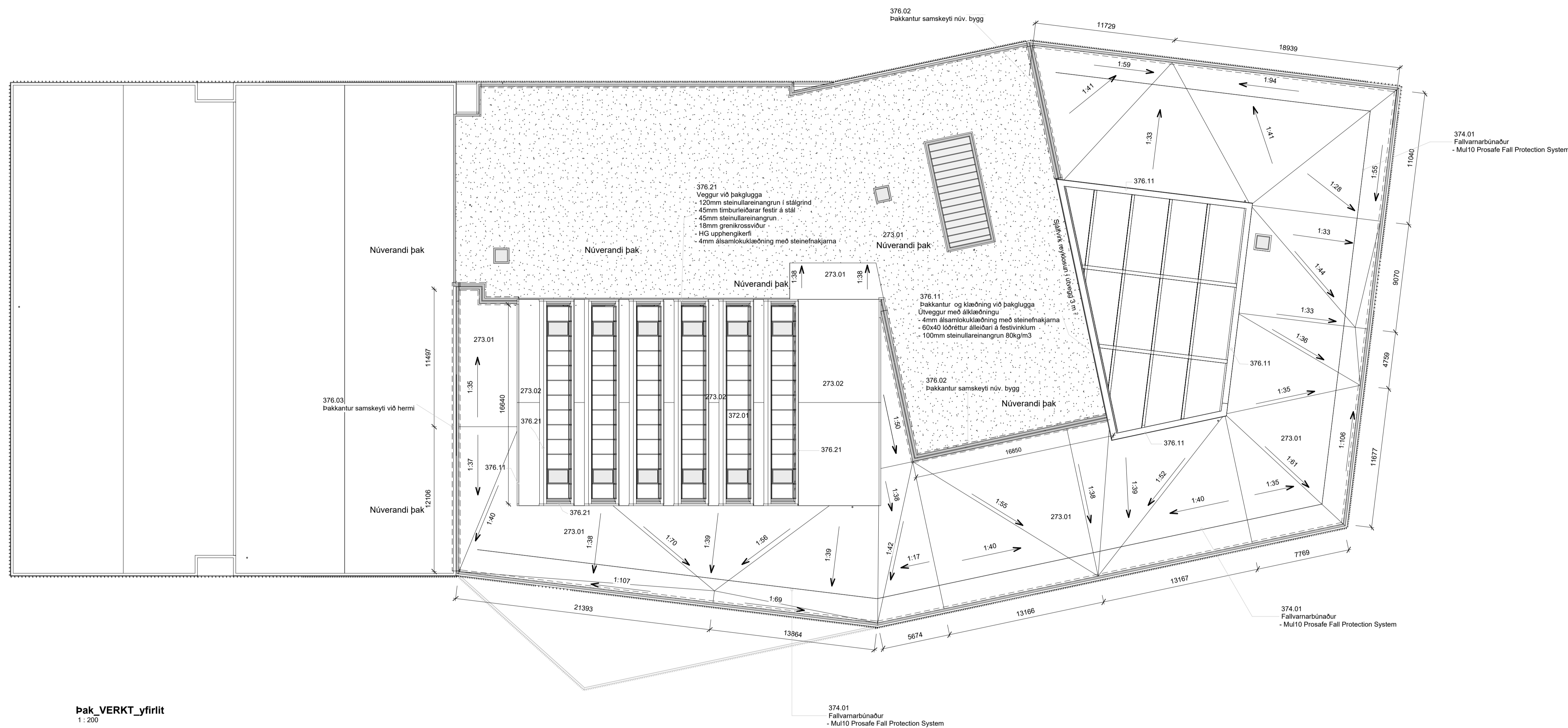

Þak_VERKT_yfirlit
1 : 200

Byggingarhlutaskrá	
Nr.	Lýsing
273.00	Núverandi þak
273.01	Heitt þak á holplötum - PVC dökur dökkgrár - 30mm steinullareinangrun 180-200kg/m ³ - fleigskorinn steinullareinangrun 140-160kg/m ³ - 80mm steinullareinangrun 125/130kg/m ³ - ábræddur þakpappi (rakavarnarlag)
273.02	Heitt þak á fljppötum - PVC dökur dökkgrár - PVC húðað garðastál - 18mm XPS foam laminated with aluminum - fleigskorinn steinullareinangrun 125/130kg/m ³ - 80mm steinullareinangrun 180-200kg/m ³ - ábræddur þakpappi (rakavarnarlag)
372.01	Þakgluggi á stálvirki
374.01	Fallvarnarbúnaður - Mu10 Prosafe Fall Protection System
376.02	Þakkantur samskeyti núv. bygg
376.03	Þakkantur samskeyti við hermi
376.11	Þakkantur og klæðning við þakglugga Útveggur með álklaðningu - 4mm álsamikuklæðning með steinefnakjarna - 60x40 loðréttir áleiðari á festivinklum - 100mm steinullareinangrun 80kg/m ³
376.21	Veggur við þakglugga - 120mm steinullareinangrun í stálgrind - 45mm timburleiðarar festir á stál - 45mm steinullareinangrun - 18mm grenkrossviður - HG upphengikerfi - 4mm álsamikuklæðning með steinefnakjarna

B	01.09.2023	Útgáfa verkefninga - Utanhúss	ITH
A	03.02.2023	Útboð utanhúss	IP
Útg.	Dags.	Skýring	Br.af.

Verkefni: **Icelandair - höfuðstöðvar**

Flugvellir 1 - 220 HFJ

Verkhúti: **Yfirlit_Þak**

Teikninganúmer: **2.01.400**

Verknúmer: **21095**

Staðgreinir: **2398-0010**

Landnúmer: **222263**

Matshluti: **01**

Mælikvarði: **1 : 200**

Aðalhönnuður / Hönnunarstjóri: **SH / BA**

Teiknað af: **IP / NS**

Yfirráð af: **GKS**

Dagsetning: **01.09.2023**

Útgáfa: **B**

Samþykkt:

ARKPING | nordic

HALLARMÚLI 4 - REYKJAVÍK 570 5700 - arkthing@arkthing.is - www.arkthing.is

SIGURDUR HALLGRÍMSSON,	170753-3139	ARKITEKT
BIRKIR ÁRNASON,	200787-3159	BYGG.FR.
HALLUR KRISTMUNDSSON,	220573-3899	BYGG.FR.
HELGI MAR HALLGRÍMSSON,	210279-3429	ARKITEKT

Öll mál takist/staðfærís á staðnum áður en smíði hefst. Misræmi í teikningum skal tafarlaust tilkynna hönnuðum. Teikningar arkitekta skal lesa með teikningum meðhönnuða.

LYKILMYND:

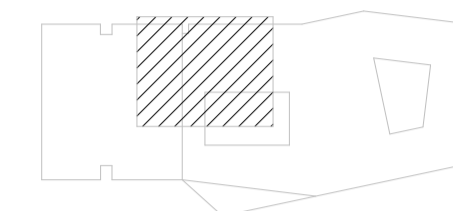

SKÝRINGAR :

EK Kóti á yfirborði einangrunar

© Þakniðurfali

B	01.09.2023	Útgáfa verkefninga - Utanhúss	ITH
A	03.02.2023	Útboð utanhúss	IB
1	19.01.2023	Útgefið til rýni verkkaupa	IB
Útg.	Dags.	Skýring	Br.af:

Verkefni: **Icelandair - höfuðstöðvar**

Flugvelli 1 - 220 HFJ

Verkhúti: **Grunnmynd Þak 1 af 6**

Teikninganúmer: **2.01.401**

Verknúmer: **21095**

Staðgreinir: **2398-0010**

Landnúmer: **222263**

Matshluti: **01**

Mælikvarði: **As indicated**

Aðalhönnuður / Hönnunartjóri: **SH / BA**

Teiknað af: **IB / NS**

Yfirfarið af: **GKS**

Dagsetning: **01.09.2023**

Útgáfa: **B**

Samþykkt:

ARKPING | nordic

HALLARMÚLI 4 - REYKJAVÍK 570 5700 - arkthing@arkthing.is - www.arkthing.is
SIGURDUR HALLGRÍMSSON, 170753-3139 ARKITEKT
BIRKIR ÁRNASON, 200787-3159 BYGG.FR.
HALLUR KRISTMUNDSSON, 220573-3899 BYGG.FR.
HELGI MAR HALLGRÍMSSON, 210279-3429 ARKITEKT

HÖNNUNUR ESKULUR BERA ALIAN RETT A TÖNNUNUM - FÖLDFÖLUN ER HÁB ÞORFLEGGI SAMÞYKKT

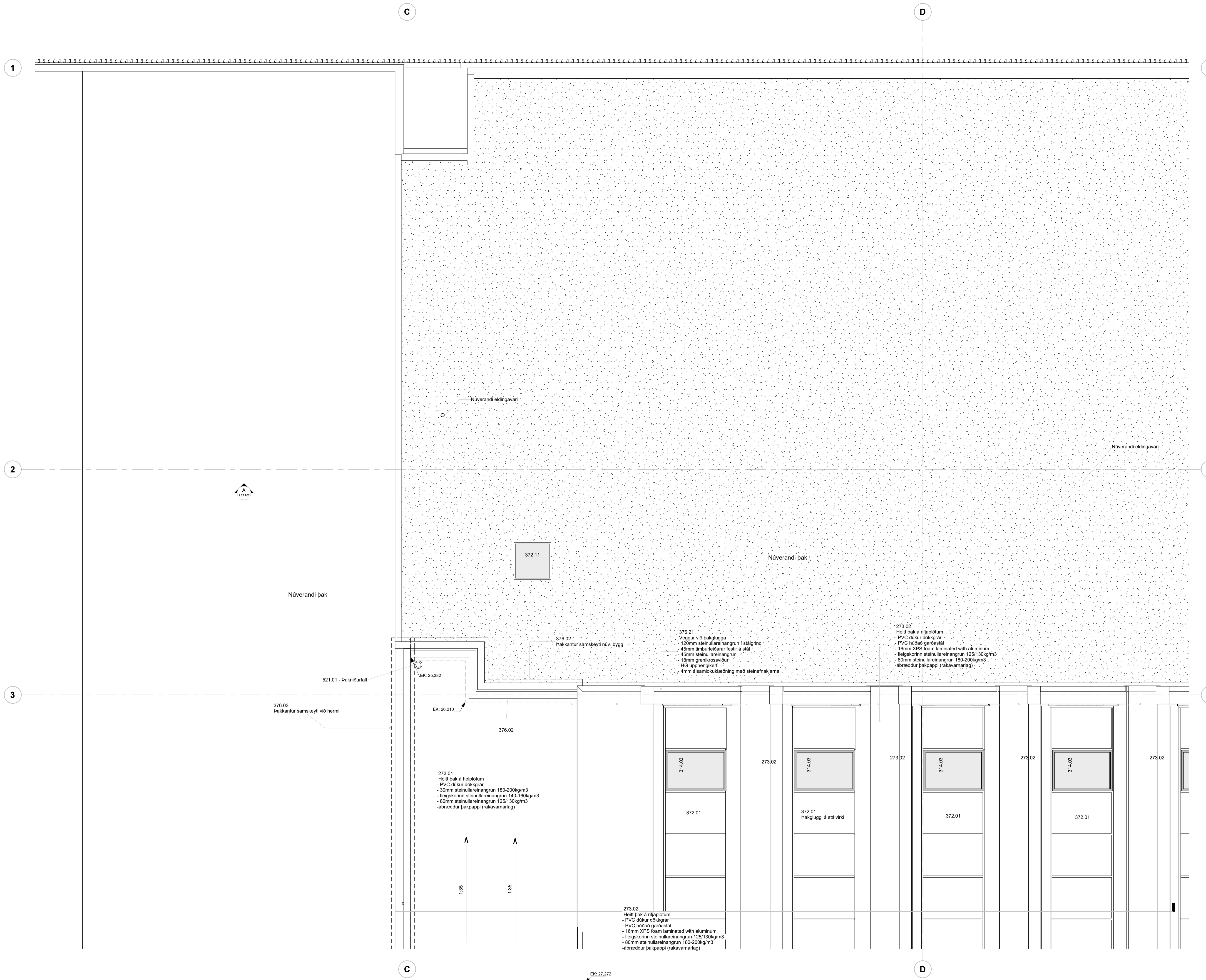

Öll mál takist/staðfærís á staðnum áður en smíði hefst. Misræmi í teikningum skal tafarlaust tilkynna hönnuðum. Teikningar arkitekta skal lesa með teikningum meðhönnuða.

LYKILMYND:

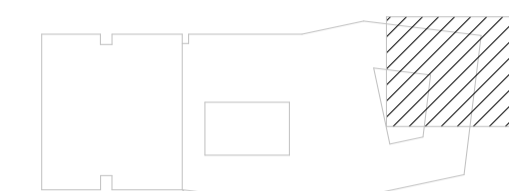

SKÝRINGAR:

- EK Kóti á yfirborði einangrunar
- © Þakniðurfali

Byggingarhlutaskrá	
Nr.	Lýsing
217.51	Portvegur utan um reykluðu -4mm álsamlökuklæðning með steinefnakjarna -HG undirkerfi -9mm grenikrossvöður -95mm úmburgrind -95mm steinullareinangrun -rakavarnarlag -12,5mm gipsplata
273.01	Heitt þak á holplötum - PVC dökur dökkgrár - 30mm steinullareinangrun 180-200kg/m ³ - fleigskorinn steinullareinangrun 140-160kg/m ³ - 80mm steinullareinangrun 125/130kg/m ³ -ábræddur þakpappi (rakavarnarlag)
372.02	Þakgluggi yfir inngarði
372.11	Reykluða yfir stíghúsi
374.01	Fallvarnarbúnaður - Mul10 Prosafe Fall Protection System
376.01	Þakantur útrún nýbyggingar
376.11	Þakantur og klæðning við þakglugga Útvegur með áklæðningu - 4mm álsamlökuklæðning með steinefnakjarna - 60x40 lóðréttur álleðari á festivinklum - 100mm steinullareinangrun 80kg/m ³

C	26.09.2023	Lagfærð mál, veggstyrkingar, veggjaskrá	ITH
B	01.09.2023	Útgáfa verkefningu - Utanhúss	ITH
A	03.02.2023	Útboð utanhúss	ÍÞ
1	19.01.2023	Útgefið til rjní verkaupa	ÍÞ
Útg.	Dags.	Skýring	Br.af:

Verkefni: **Icelandair - höfuðstöðvar**

Flugvellir 1 - 220 HFJ

Verkhli: **Grunnmynd Þak 3 af 6**

Teikninganúmer: **2.01.403**

Verknúmer: **21095**

Staðgreinir: **2398-0010**

Landnúmer: **222263**

Matshluti: **01**

Mælikvarði: **As indicated**

Aðalhönnuður / Hönnunarstjóri: **SH / BA**

Teiknað af: **ÍÞ / JS**

Yfirfarð af: **GKS**

Dagsetning: **26.09.2023**

Útgáfa: **C**

Samþykkt:

ARKPING | nordic

HALLARMÚLI 4 - REYKJAVÍK 570 5700 - arkthing@arkthing.is - www.arkthing.is

SIGURDUR HALLGRÍMSSON, 170753-3139 ARKITEKT
BIRKIR ARNASON, 200787-3159 BYGG.FR.
HALLUR KRISTMUNDSSON, 220573-3899 BYGG.FR.
HELGI MAR HALLGRÍMSSON, 210279-3429 ARKITEKT

HÖNNUÐUR ÁSKULUR ER ALAN RETT A TEIKNINGUM - FJÓLFOLDUN ER HÁÐ BIRRELEGU SAMÞYKKT

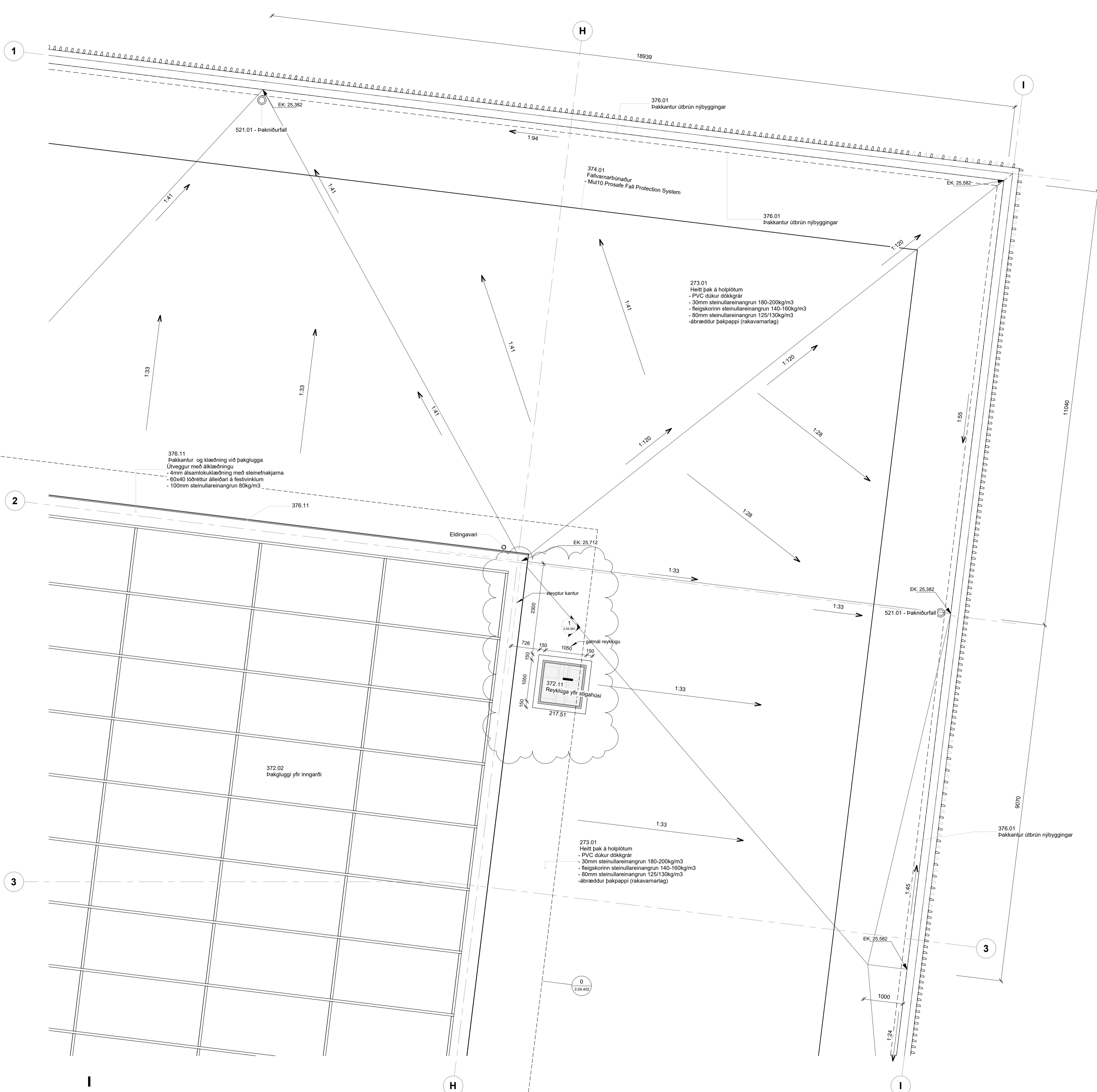

Öll mál takist/staðfærís á staðnum áður en smíði hefst. Misræmi í teikningum skal tafarlaust tilkynna hönnuðum. Teikningar arkitekta skal lesa með teikningum meðhönnuða.

LYKILMYND:

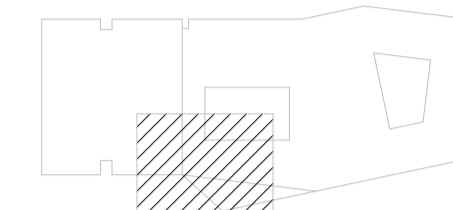

SKÝRINGAR:

EK Kóti á yfirborði einangrunar

© Þakniðurfali

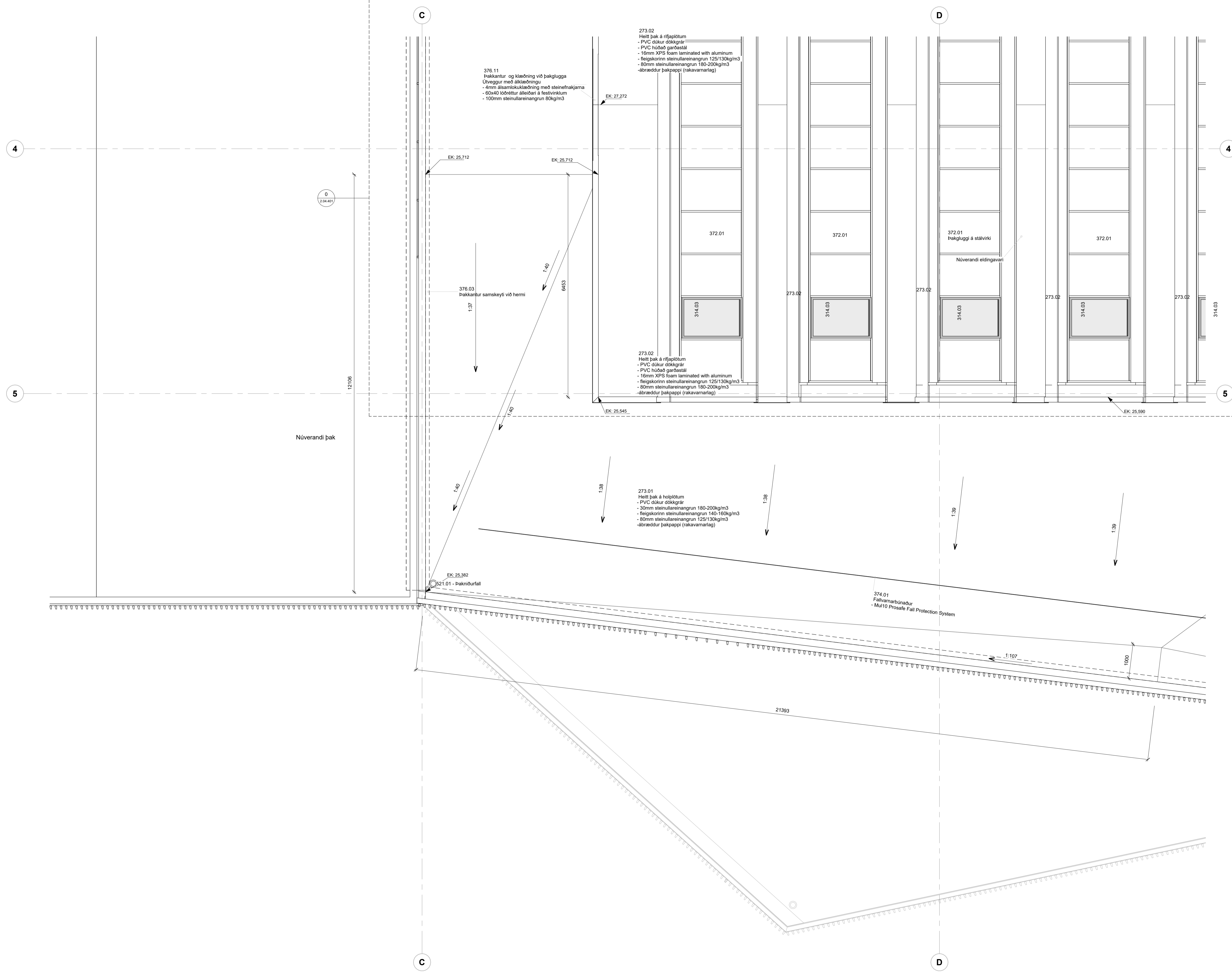

B	01.09.2023	Útgáfa verkefninga - Utanhúss	ITH
A	03.02.2023	Útboð utanhúss	IP
1	19.01.2023	Útgefið til rjní verkkaupa	IP
Útg.	Dags.	Skýring	Br.af:

Verkefni: **Icelandair - höfuðstöðvar**

Flugvellir 1 - 220 HFJ

Verkhli: **Grunnmynd Þak 4 af 6**

Teikninganúmer: **2.01.404**

Verknúmer: **21095**

Staðgreinir: **2398-0010**

Landnúmer: **222263**

Matshluti: **01**

Mælikvarði: **As indicated**

Aðalhönnuður / Hönnunartjóri: **SH / BA**

Teiknað af: **IP / IS**

Yfirarið af: **GKS**

Dagsetning: **01.09.2023**

Útgáfa: **B**

Samþykkt:

ARKPING | nordic

HALLARMÚLI 4 - REYKJAVÍK 570 5700 - arkthing@arkthing.is - www.arkthing.is

SIGURDUR HALLGRÍMSSON,	170753-3139	ARKITEKT
BIRKIR ÁRNASON,	200787-3159	BYGG.FR.
HALLUR KRISTMUNDSSON,	220573-3899	BYGG.FR.
HELGI MAR HALLGRÍMSSON,	210279-3429	ARKITEKT

HÖNNUNUR ÁSKULUR BER ALAN RETT A TÖNNUNUM - FJÓLFOLDUN ER HÁÐ BIRRELEGU SAMÞYKKT

Oli máli takist/staðfærís á staðnum áður en smíði hefst. Misræmi í teikningum skal tafarlaust tilkynna hönnuðum. Teikningar arkitekta skal lesa með teikningum meðhönnuða.

LYKILMYND:

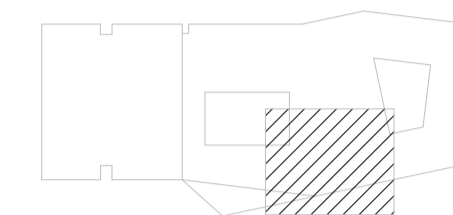

SKÝRINGAR:

EK Kóti á yfirborði einangrunar

© Þakniðurfali

B	01.09.2023	Útgáfa verkefninga - Utanhúss	ITH
A	03.02.2023	Útboð utanhúss	IP
1	19.01.2023	Útgefið til rýni verkkaupa	IP
Útg.	Dags.	Skýring	Br.af:

Verkefni: **Icelandair - höfuðstöðvar**

Flugvelli 1 - 220 HFJ

Verkhli: **Grunnmynd Þak 5 af 6**

Teikninganúmer: **2.01.405**

Verknúmer: **21095**

Staðgreinir: **2398-0010**

Landnúmer: **222263**

Matshluti: **01**

Mælikvarði: **As indicated**

Aðalhönnuður / Hönnunartjóri: **SH / BA**

Teiknað af: **IP / JS**

Yfirfarið af: **GKS**

Dagsetning: **01.09.2023**

Útgáfa: **B**

Samþykkt:

ARKPING | nordic

HALLARMÚLI 4 - REYKJAVÍK 570 5700 - arkthing@arkthing.is - www.arkthing.is

SIGURDUR HALLGRÍMSSON, BIRKIR ÁRNASON, HALLUR KRISTMUNDSSON, HELGI MAR HALLGRÍMSSON,	170753-3139 200787-3159 220573-3899 210279-3429	ARKITEKT BYGG.FR. BYGG.FR. ARKITEKT
---	--	--

HÖNNUR ÁSKULUR BER ALAN RETT Á TEIKNINGUM - FJÓLFOLDUN ER HÁÐ BIRRFLEGGU SAMÞYKKT

Bláaáskor: A1

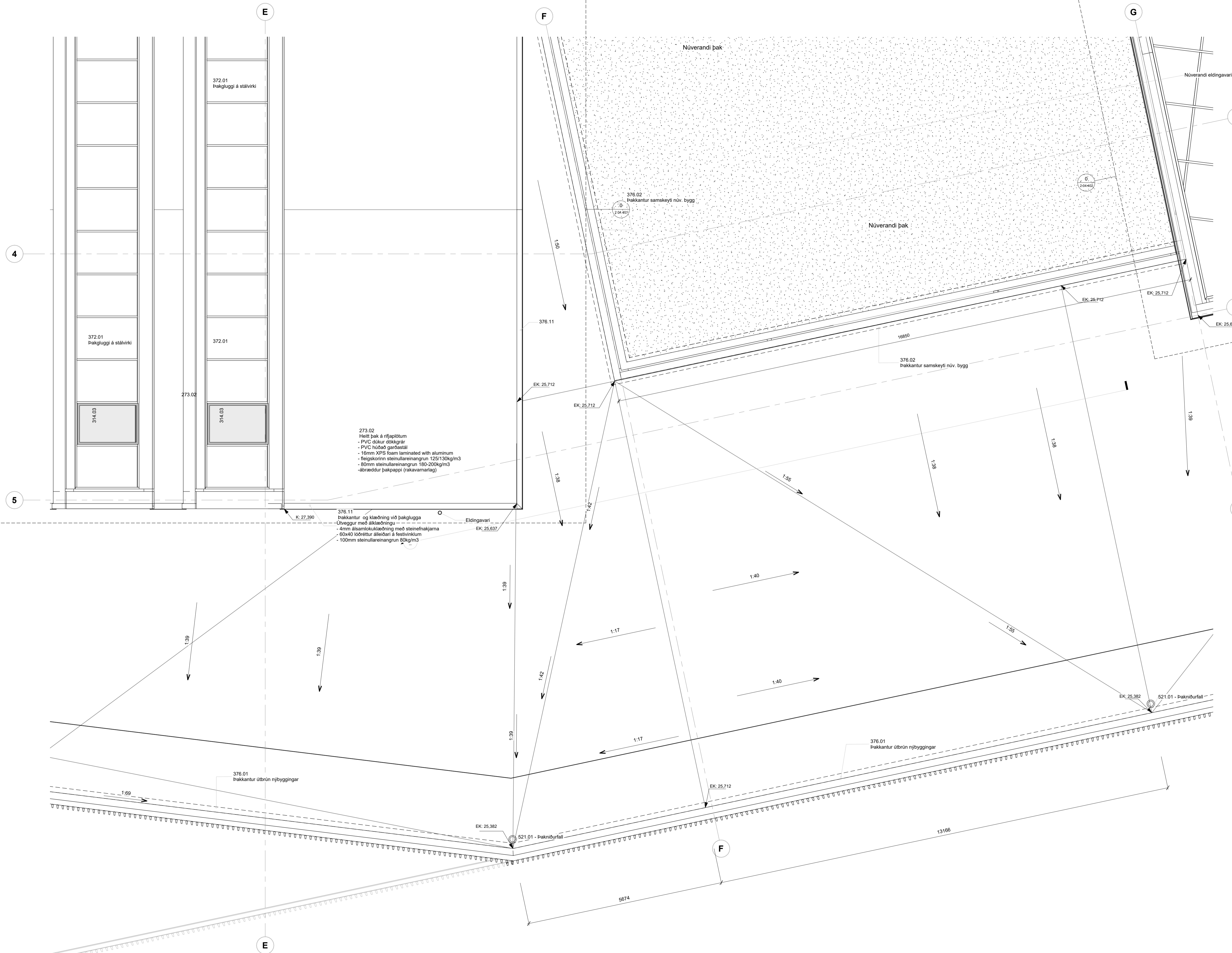

Öll mál takist/staðfærís á staðnum áður en smíði hefst.
Misræmi í teikningum skal tafarlaust tilkynna hönnuðum.
Teikningar arkitekta skal lesa með teikningum meðhönnuða.

LYKILMYND:

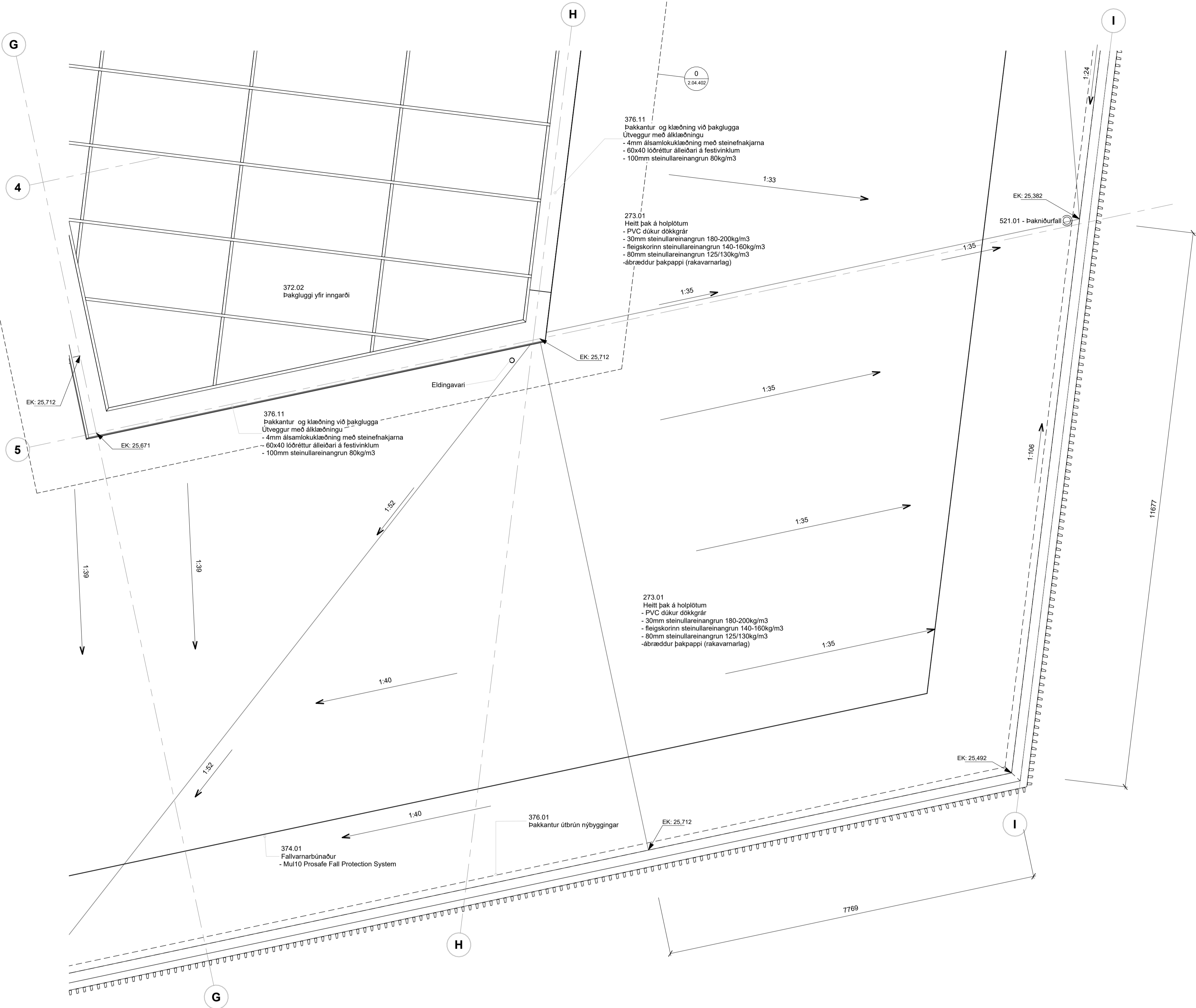
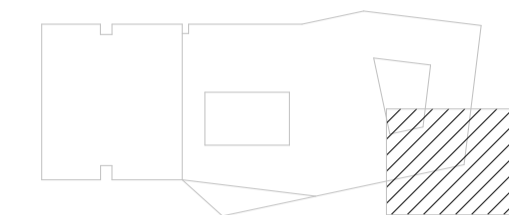

B	01.09.2023	Útgáfa verkefninga - Utanhúss	ITH
A	03.02.2023	Útboð utanhúss	IP
1	19.01.2023	Útgefið til rýni verkkaupa	IP
Útg.	Dags.	Skýring	Br.af:

Verkefni: **Icelandair - höfuðstöðvar**

Flugvellir 1 - 220 HFJ

Verkhúti: **Grunnmynd Þak 6 af 6**

Teikninganúmer: **2.01.406**

Verknúmer: **21095**

Staðgreinir: **2398-0010**

Landnúmer: **222263**

Matshluti: **01**

Mælikvarði: **1 : 50**

Áðalhönnuður / Hönnunarstjóri: **SH / BA**

Teiknað af: **IP / NS**

Yfirfarið af: **GKS**

Dagsetning: **01.09.2023**

Útgáfa: **B**

Samþykkt:

ARKPING | nordic

HALLARMÚLI 4 - REYKJAVÍK 570 5700 - arkthing@arkthing.is - www.arkthing.is

SIGURDUR HALLGRÍMSSON,	170753-3139	ARKITEKT
BIRKIR ÁRNASON,	200787-3159	BYGG.FR.
HALLUR KRISTMUNDSSON,	220573-3899	BYGG.FR.
HELGI MAR HALLGRÍMSSON,	210279-3429	ARKITEKT

HÖNNUNUR ÁSKULUR BER ALAN RETT A TÖNNUNUM - FÖLDFÖLUN ER HÁB ÞRIFLEGGI SAMÞYKKT

Öll mál takist/staðfærís á staðnum áður en smíði hefst. Misræmi í teikningum skal tafarlaust tilkynna hönnuðum. Teikningar arkitekta skal lesa með teikningum meðhönnuða.

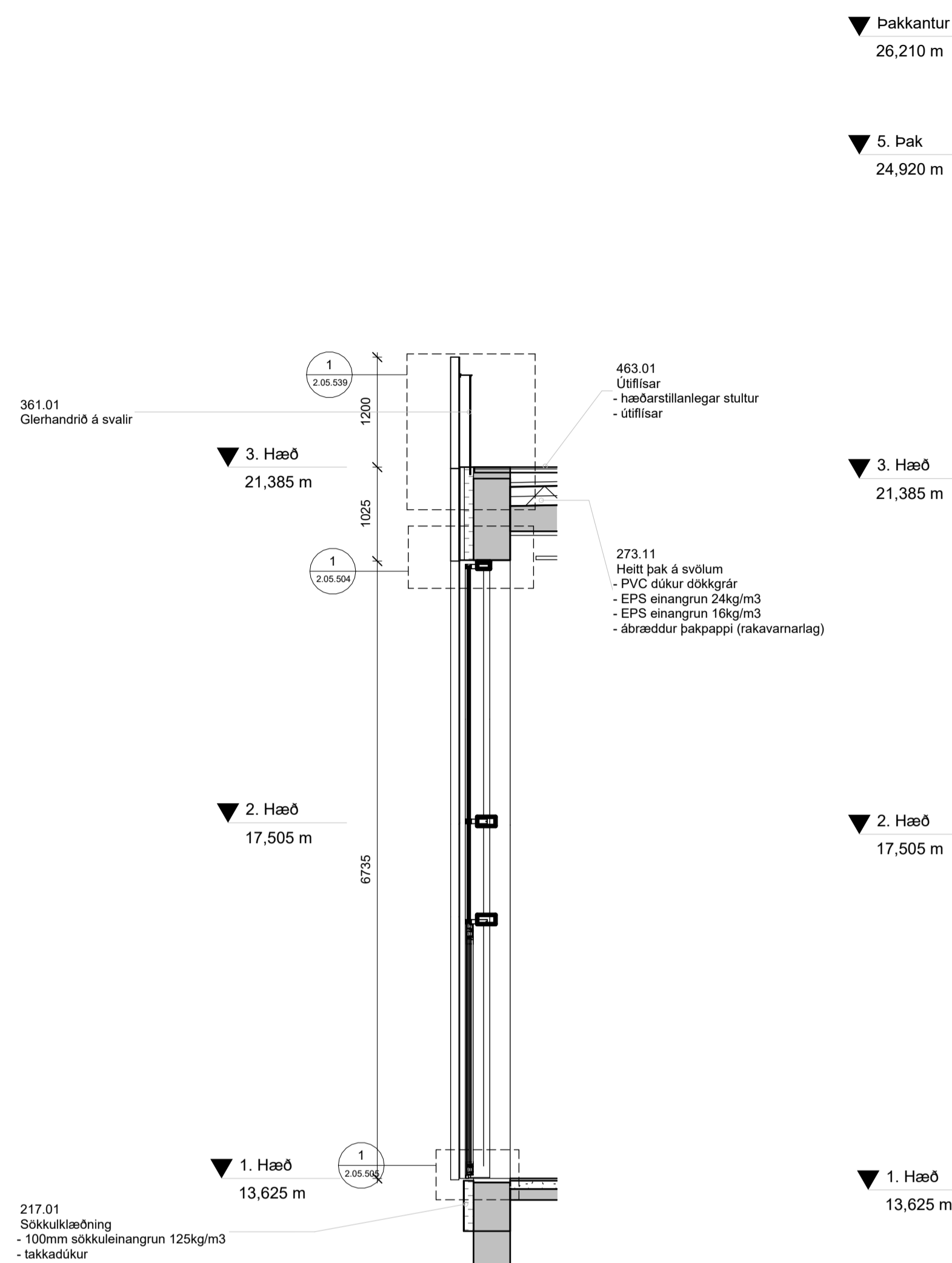
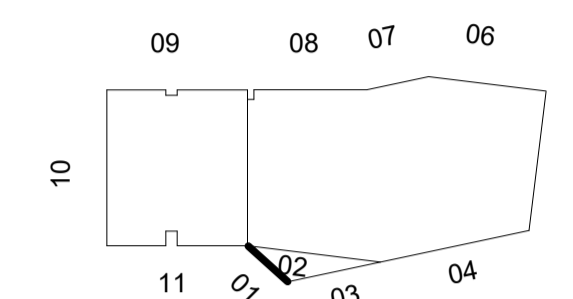

1 Útveggur 01 - Hlutasnið
1:50

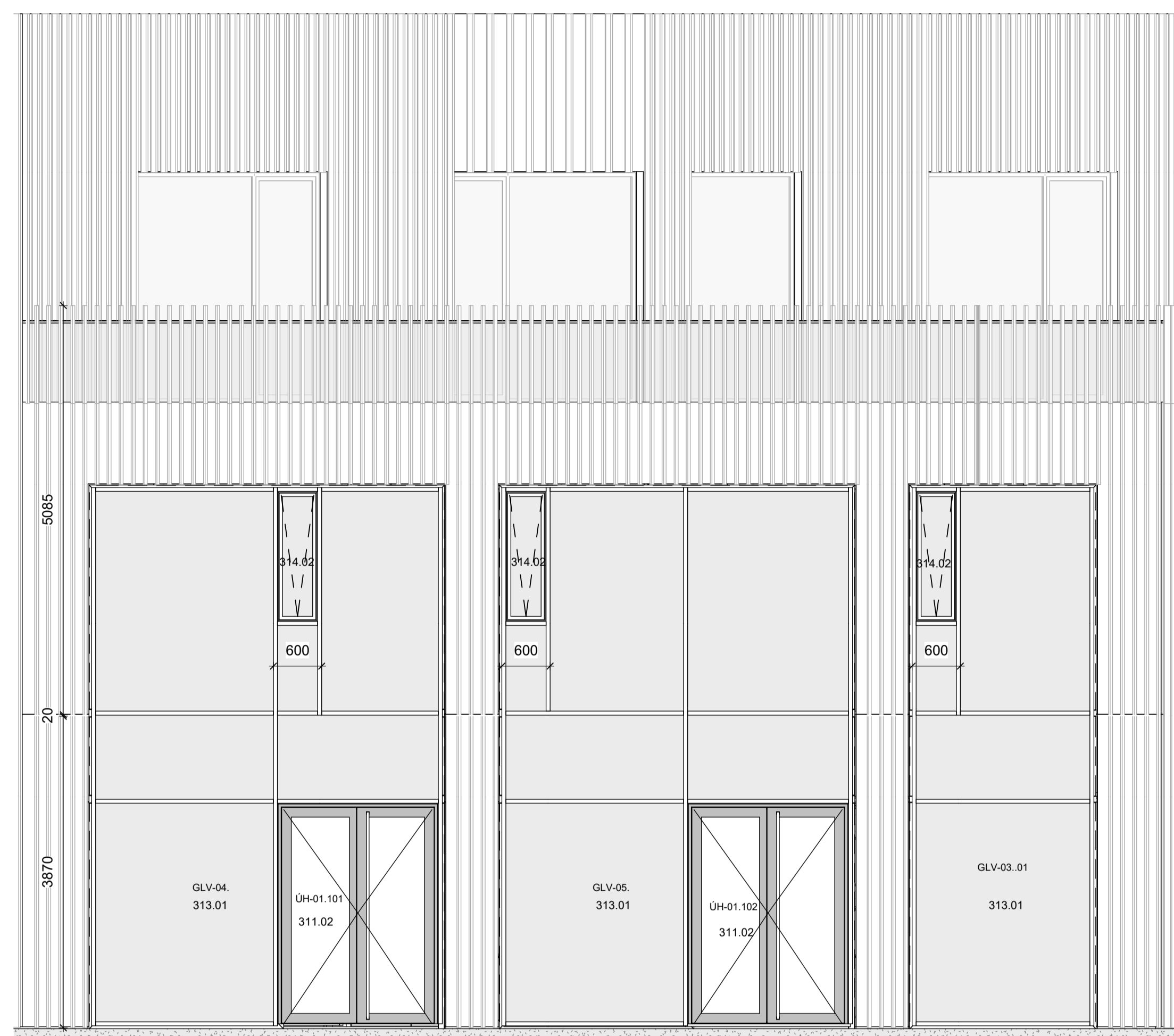

Útveggur 01 - Útlit
1:50

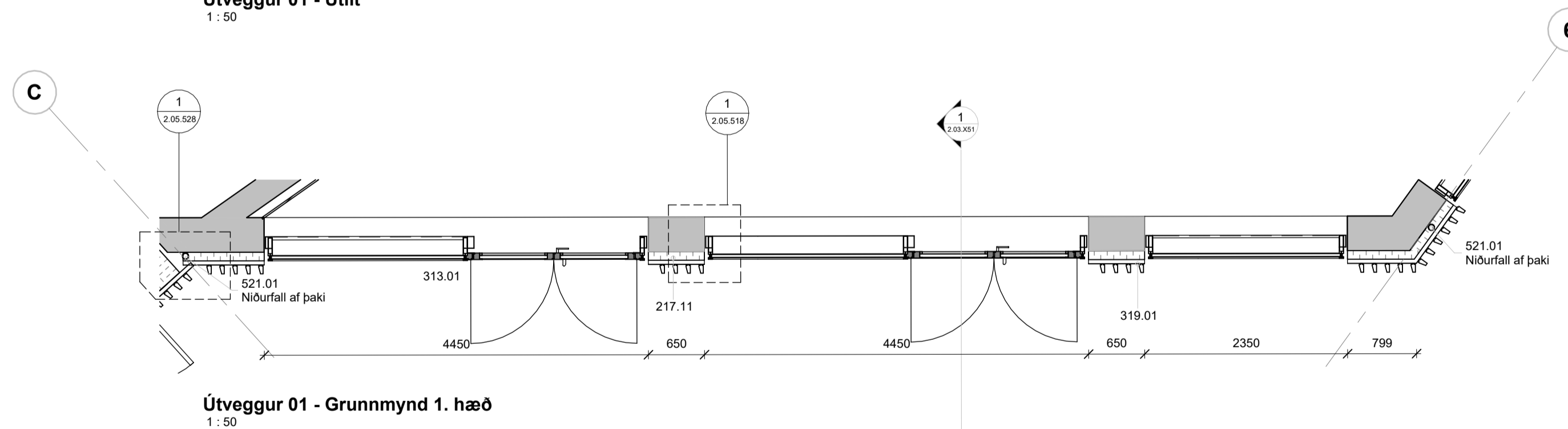

Útveggur 01 - Grunnmynd 1. hæð
1:50

Byggingarhlutaskrá	
Nr.	Lýsing
217.01	Sökkulkaðning - 100mm sökkuleinangrun 125kg/m3 - takkadúkur
217.11	Útveggur með álkkaðningu - 2mm álkkaðning limd á milli álstéla - 40x25x40mm láréttur álþrófil - 60x40 lóðréttur álleikari á festvinklum - 100mm steinullareinangrun 80kg/m3
273.11	Heitt þak á svölum - PVC dúkur óþykkgrár - EPS einangrun 24kg/m3 - EPS einangrun 16kg/m3 - ábræddur þakpappi (rakavarnarlag)
311.02	Úthúruð í glervegg AD 75UP
313.01	Glerveggir
314.02	Opnanleg fóg/reyklosun í glerveggjum
319.01	Rafbrýnjuð burstuð álstél - 100x50mm þrýstímótuð álstél - með 45mm vængjum til beggia hliða, hnoðaðir á lárétta profila
361.01	Glerhandrið á svalir
463.01	Útflisar - hæðarstillanlegar stultur - útflisar
521.01	Niourfall af þaki

B	01.09.2023	Útgáfa verkefninga - Utanhúss	ITH
A	03.02.2023	Útboð utanhúss	IP
1	19.01.2023	Útgefið til rýni verkkaupa	IP
Útg.	Dags.	Skýring	Br.af:

Verkefni: **Icelandair - höfuðstöðvar**

Flugvellir 1 - 220 HFJ

Verkhúti: **Útveggur 01**

Teikninganúmer: **2.03.X51**

Verknúmer: **21095**

Staðgreinir: **2398-0010**

Landnúmer: **222263**

Matshluti: **01**

Mælikvarði: **As indicated**

Aðalhönnuður / Hönnunartjóri: **SH / BA**

Teiknað af: **IP / AS**

Yfirarið af: **GKS**

Dagsetning: **01.09.2023**

Útgáfa: **B**

Samþykkt:

ARKPING | nordic
HALLARMÚLI 4 - REYKJAVÍK 570 5700 - arkthing@arkthing.is - www.arkthing.is
SIGURDUR HALLGRÍMSSON, 170753-3139, ARKITEKT
BIRKIR ÁRNASON, 200787-3159, BYGG.FR.
HALLUR KRISTMUNDSSON, 220573-3899, BYGG.FR.
HELGI MAR HALLGRÍMSSON, 210279-3429, ARKITEKT

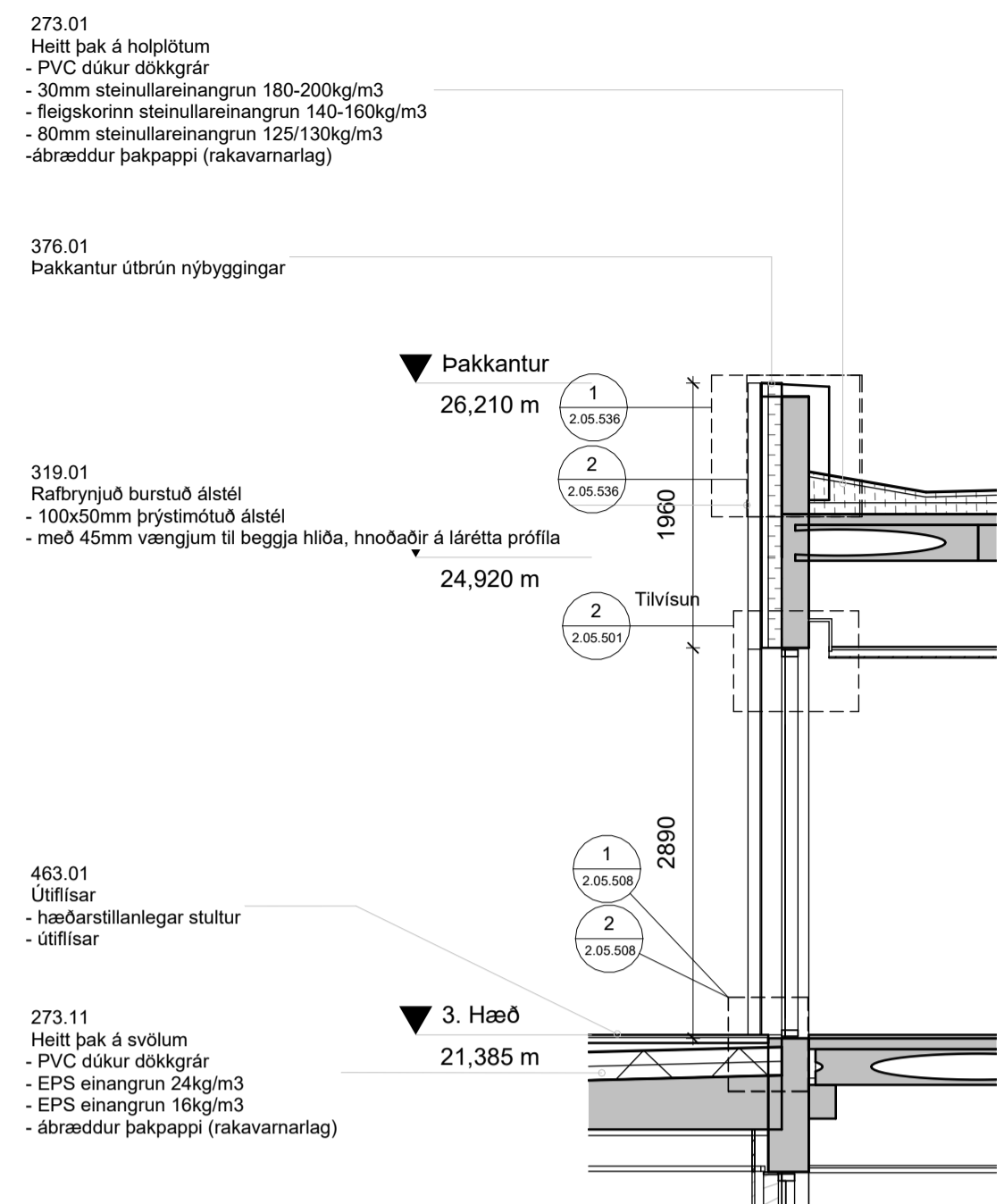

2 Útveggur 02 - Hlutasnið
1:50

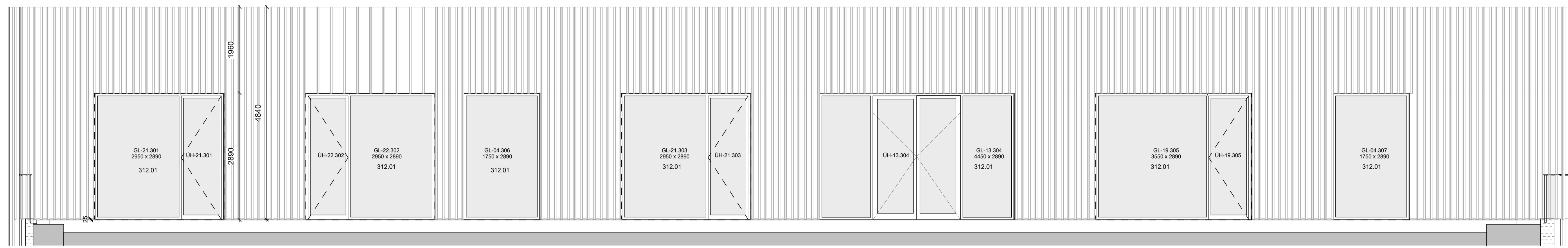

Útveggur 02 - Útlit
1:50

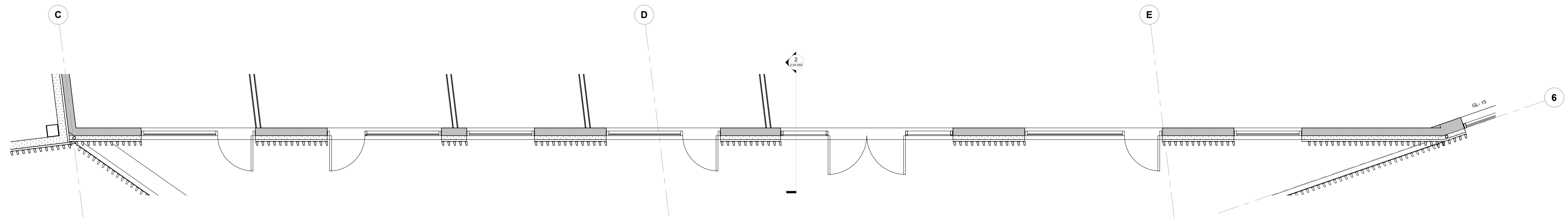

Útveggur 02 - Grunnmynd 3. háð
1:50

Byggingarhlutaskrá	
Nr.	Lýsing
273.01	Heiti þak á höpplötum - PVC dúkur dökkgrár - 30mm steinullareingrun 180-200kg/m ³ - Regskotinn steinullareingrun 140-160kg/m ³ - 80mm steinullareingrun 125/130kg/m ³ - ábræddur þakpappi (rakavarnarlag)
273.11	Heiti þak á svölum - PVC dúkur dökkgrár - EPS einangrun 24kg/m ³ - EPS einangrun 16kg/m ³ - ábræddur þakpappi (rakavarnarlag)
312.01	Gluggar
319.01	Rafbrýnjúð burstuð álstál - 100x50mm þrýsliðuð álstál - með 45mm vængjum til beggja hliða, hnoðaðir á lárétta profilla
376.01	Þakkantur útríun nýbyggingar
463.01	Útflisar - hæðarstíllanlegar stultur - útflisar

Öf máli takist/staðfærnis á staðnum áður en smíði hefst. Misræmi í teikningum skal tafarlaust tilkynna hönnuðum. Teikningar arkitekta skal lesa með teikningum meðhöfnuðu.

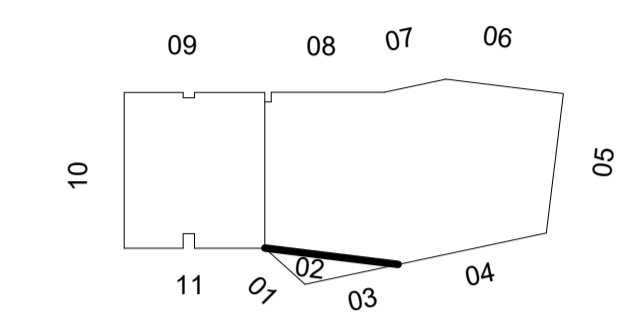

B	01.09.2023	Útgáfa verkefninga - Útanhúss	ITH
A	03.02.2023	Útboð útanhúss	IB
1	19.01.2023	Útgerð til rými verkkaupa	IB
Útg.	Dags.	Skýring	Br. af:

Verkhelti:	Icelandair - höfuðstöðvar
	Flugvellir 1 - 220 HFJ
Verkhuti:	Útveggur 02
Teikninganúmer:	2.03.X52
Verknúmer:	21095
Staðgreini:	2398-0010
Landnúmer:	222263
Matshluti:	01
Mallikvarði:	As Indicated
Áðalhönnuður / Hönnunarsjóri:	SH / BA
Teiknað af:	IB / AS
Yfirfarið af:	GKS
Dagsetning:	01.09.2023
Útgáfa:	B
Samþykkt:	

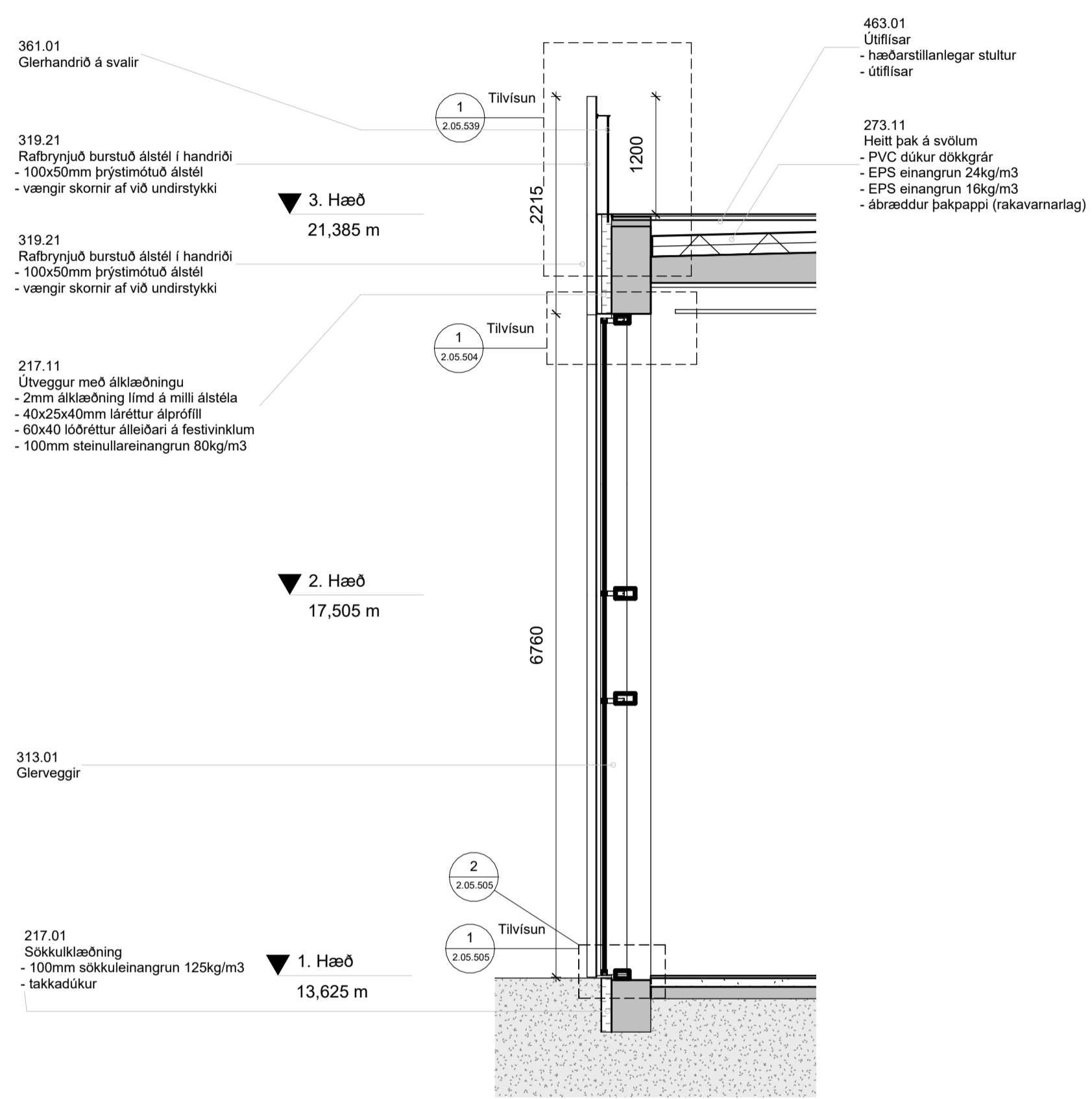
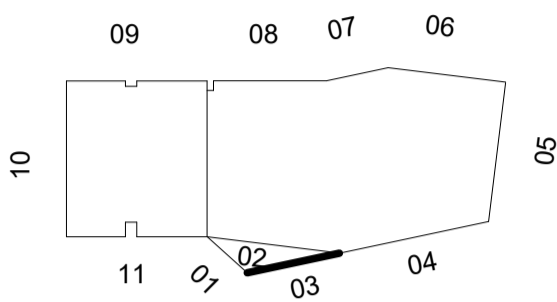

2 Útveggur 03 - Hlutasnið
1:50

- ▼ Pakkantur
26.210 m
- ▼ 5. þak
24.920 m
- ▼ 3. hæð
21.385 m
- ▼ 2. hæð
17.505 m
- ▼ 1. hæð
13.625 m

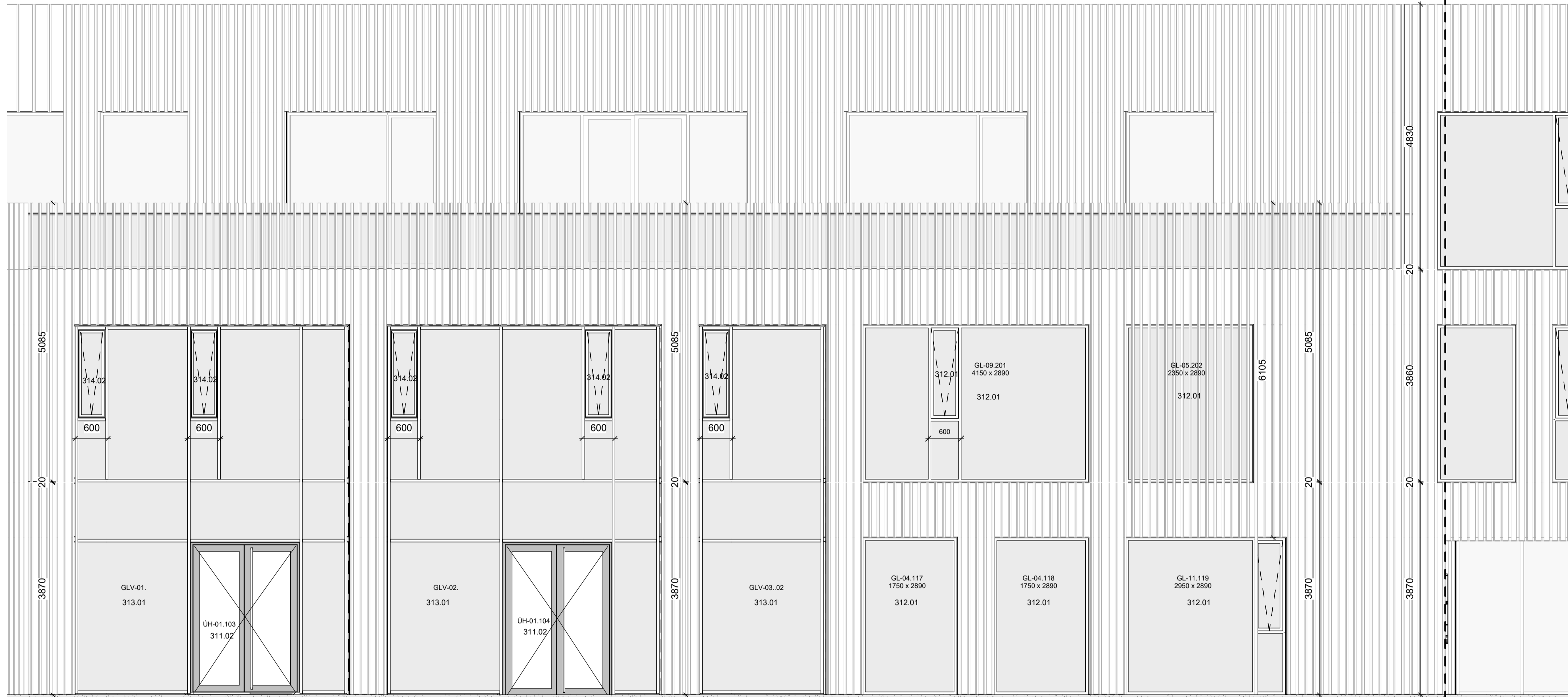

Útveggur 03 - Útlit
1:50

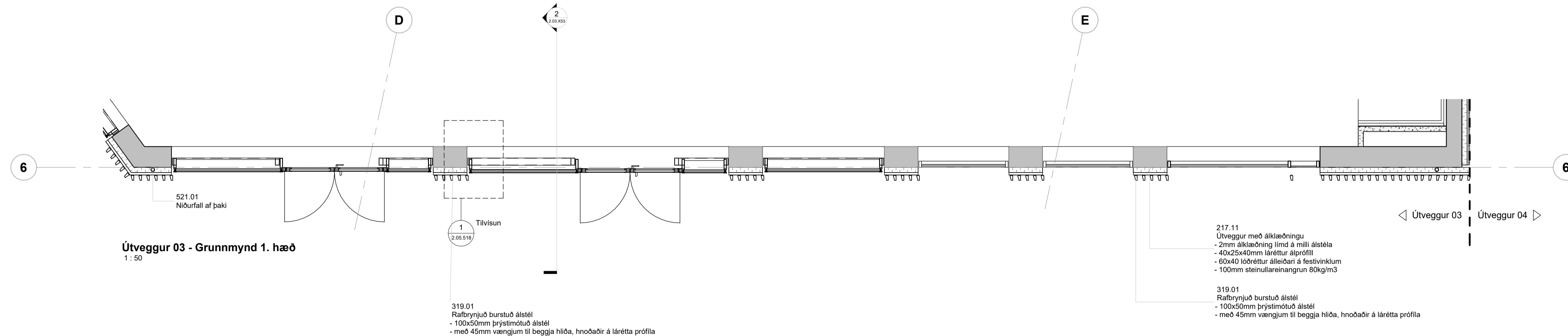

Útveggur 03 - Grunnmynd 1. hæð
1:50

Byggingarhlutaskrá	
Nr.	Lýsing
217.01	Sökkulæðning - 100mm sökkulæðningun 125kg/m ³ - lakkaður
217.11	Útveggur með álkæðningu - 2mm álkæðning límið á milli ástétla - 40x25x40mm læstur álþröfil - 60x40 lóðréttur áleiðari á festvinklum - 100mm steinullareinangrun 80kg/m ³
273.11	Heiti þak á svölum - PVC dukur dökkgrár - EPS einangrun 24kg/m ³ - EPS einangrun 16kg/m ³ - ábræðdur þakpappi (rakavarnarlag)
311.02	Útanur í glervegg - AD 75UP
312.01	Gluugar
313.01	Glerveggur
314.02	Opnareg fogteykjosun í glerveggjum
319.01	Rafbrynjúð burstuð ástétl - 100x50mm þrýsmótuð ástétl - með 45mm vængjum til beggja hliða, hnoðaðir á lárétta profilla
319.21	Rafbrynjúð burstuð ástétl í handröð - 100x50mm þrýsmótuð ástétl - vængir skornir af við undirstykki
361.01	Glerhandröð á svalir
463.01	Útflisar - hæðarstíllanlegar stultur - útflisar
521.01	Nútfalli af þaki

B	01.09.2023	Útgáfa verkefninga - Útanhúss	ITH
A	03.02.2023	Útboð útanhúss	IP
1	19.01.2023	Útgefnið til rými verkefninga	IP
Útg.	Dags.	Útgefnið til rými verkefninga	Bréf.

Verkefni: Icelandair - höfuðstöðvar

Flugvellir 1 - 220 HFJ

Verkefni: Útveggur 03

Teikningarúmer: 2.03.X53

Verknumér: 21095

Staðnúmer: 2398-0010

Landnúmer: 222263

Matshlut: 01

Malikvarði: As Indicated

Áðalhönnuður / Hönnunaraðstoð: SH / BA

Teiknað af: IP / AS

Yfirfarið af: OKS

Dagsetning: 01.09.2023

Útgáfa: B

Samþykkt:

Öf máli takist/staðfærnis á staðnum áður en smíði hefst.
Músræmi í teikningum skal tafarlaust tilkynna hönnuðum.
Teikningar arkitekta skal lesa með teikningum meðhöfðuðu.

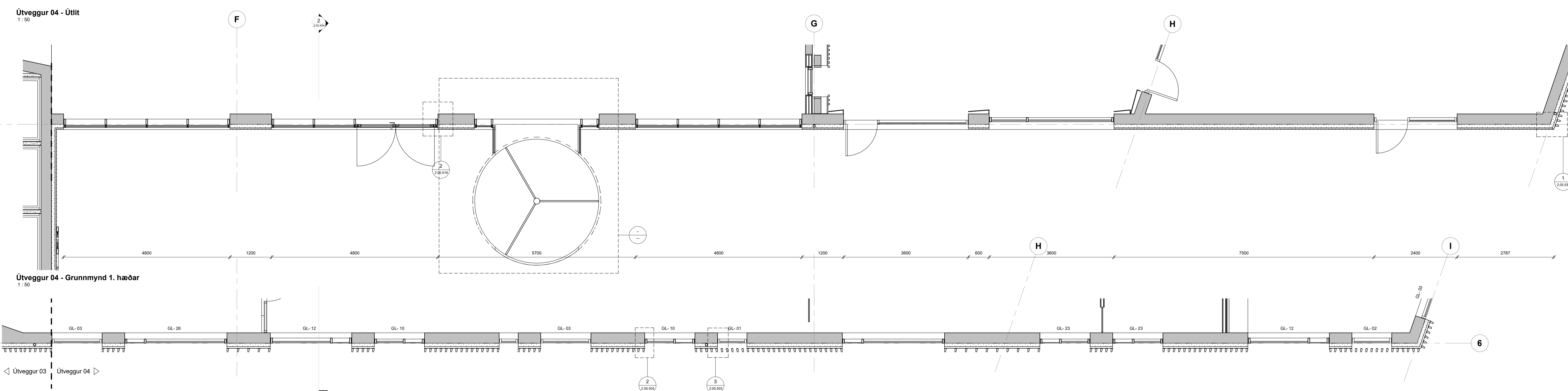
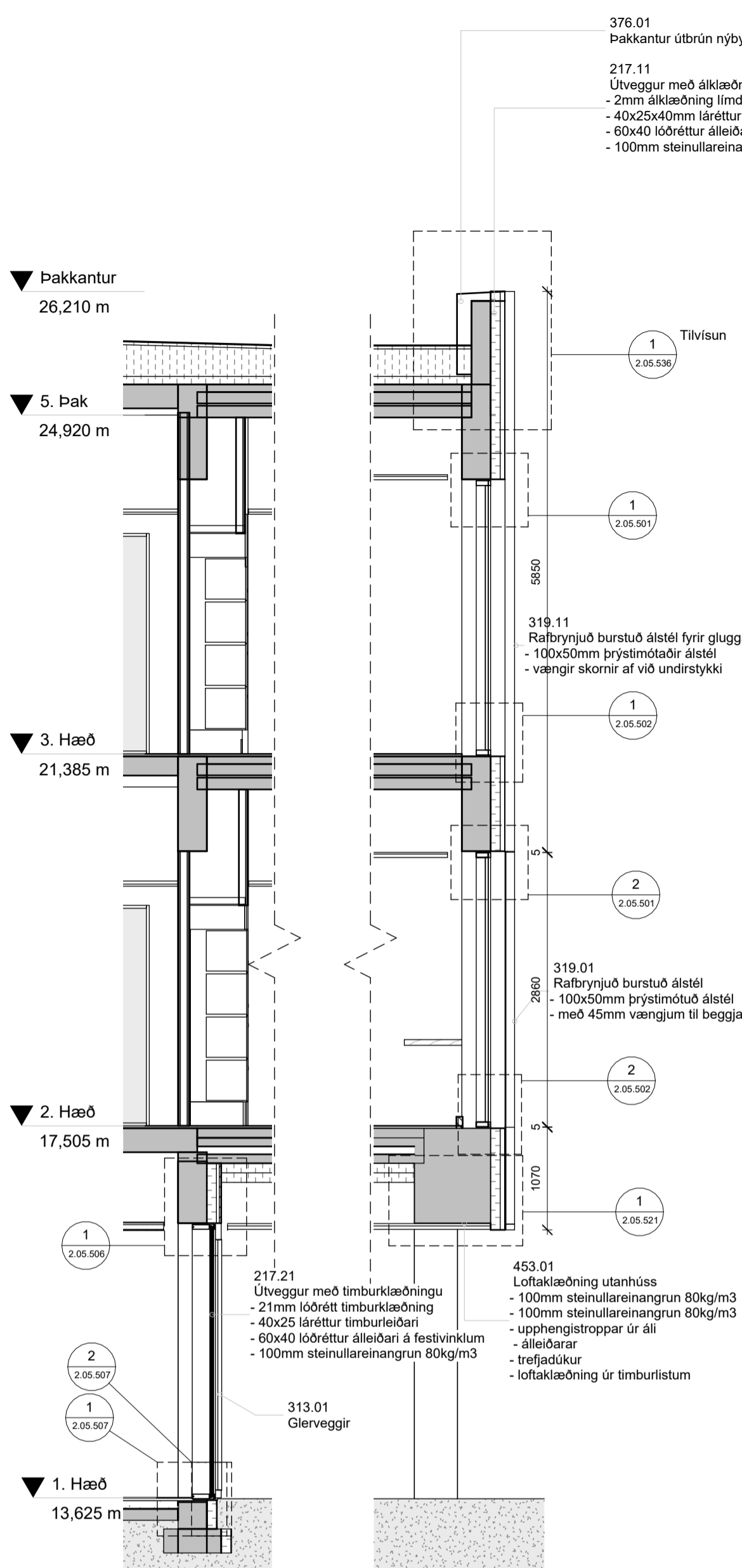
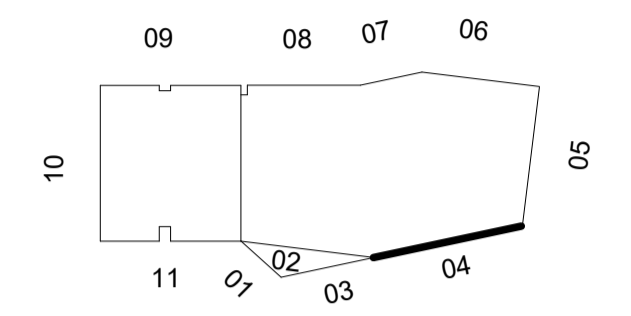

Nr.	Lýsing
217.11	Útveggur með ákkæðningu - 2mm ákkæðning límd á milli ástæta - 40x20 lártétrur álleiðari - 60x40 lóðréttur álleiðari á festvinklum - 100mm steinullareinangrun 80kg/m ³
217.21	Útveggur með timburkæðningu - 21mm lóðrétt timburkæðning - 40x25 lártétrur timburleiðari - 60x40 lóðréttur álleiðari á festvinklum - 100mm steinullareinangrun 80kg/m ³
311.02	Úthúsi í glervegg - AD 75UP
312.01	Gluugar
313.01	Glerveggir
319.01	Raflýngjuð burstuð álstél - 100x50mm þrýstímotaðr álstél - með 45mm vængjum til beggja hliða, hroðaðr á lárretta profilla
319.11	Raflýngjuð burstuð álstél fyrir glugga - 100x50mm þrýstímotaðr álstél - vængir skornir af við undirstykki
376.01	Þakkantur útrúrn nýbyggingar
453.01	Loftkæðning útarhúss - 100mm steinullareinangrun 80kg/m ³ - 100mm steinullareinangrun 80kg/m ³ - upphengistöppar úr ál - álleiðarar - trefjaðukúr - loftkæðning úr timburlistum

B	01.09.2023	Útgáfa verkefninga - Útarhúss	ITH
A	03.02.2023	Útboð útarhúss	ID
1	19.01.2023	Útgefni til rýni verkkaupa	ID
Útg.	Dags.	Skýring	Br. af:

Verkefni: **Icelandair - höfuðstöðvar**

Flugvellir 1 - 220 HFJ

Verkefni: **Útveggur 04**

Teikningarúmer: **2.03.X54**

Verknúmer: **21095**

Staðgreini: **2398-0010**

Landnúmer: **222263**

Matshlut: **01**

Mallikvarði: **As Indicated**

Áðalhönnuður / Hönnunarsjóri: **SH / BA**

Teiknað af: **IB / AS**

Yfirfarið af: **GKS**

Dagsetning: **01.09.2023**

Útgáfa: **B**

Samþykkt:

Öf máli takist/staðfærnis á staðnum áður en smíði hefst. Misærens í teikningum skal tafarlaust tilkynna hönnuðum. Teikningar arkitekta skal lesa með teikningum meðhönnuðu.

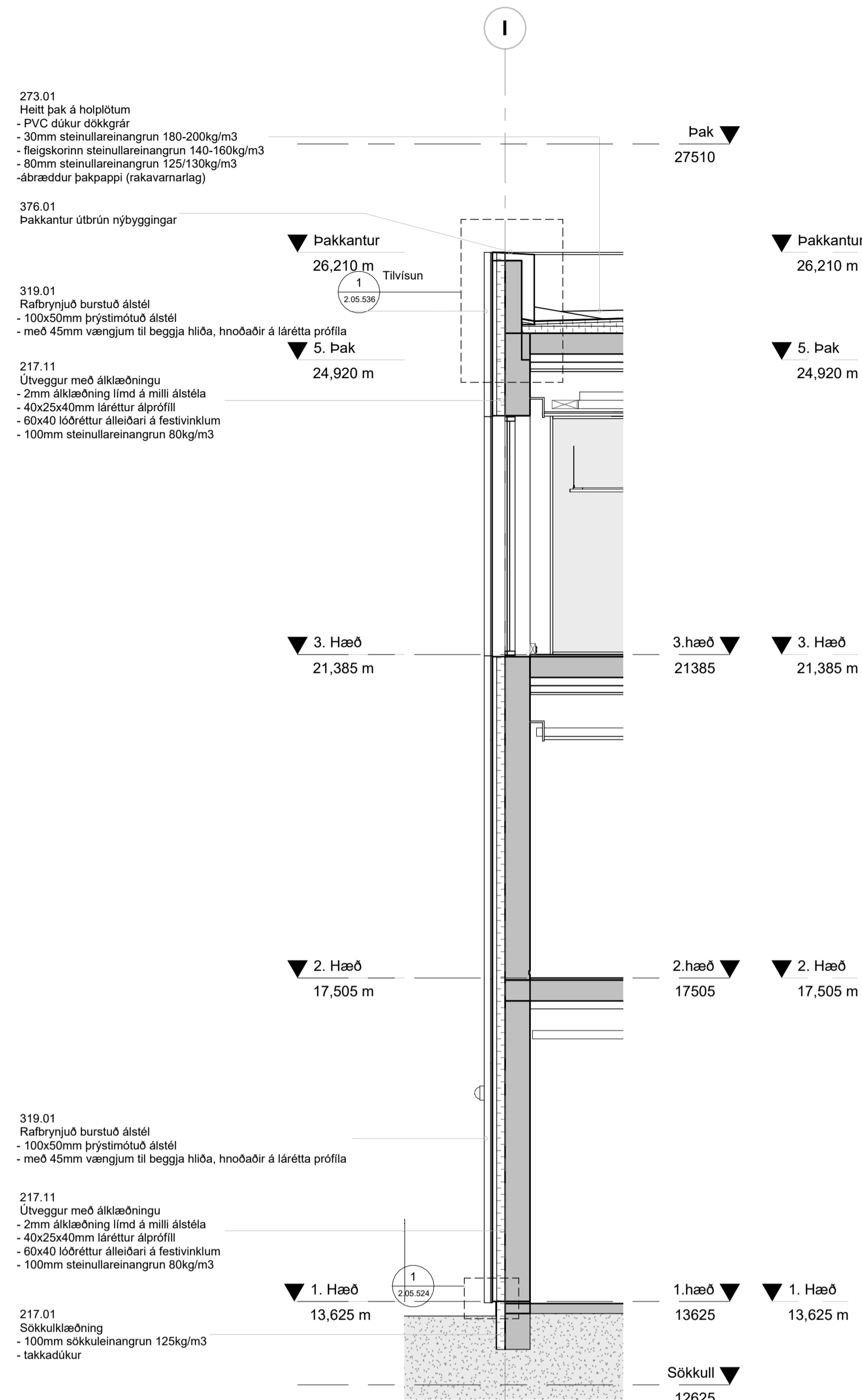
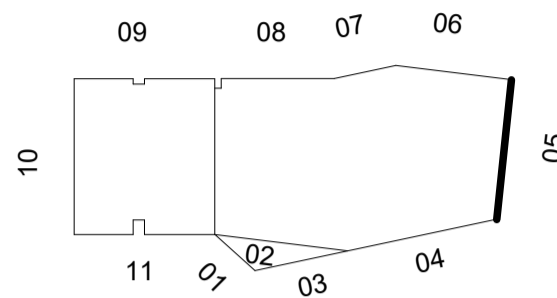

2 Útveggur 05 - Hlutasnið 1:50

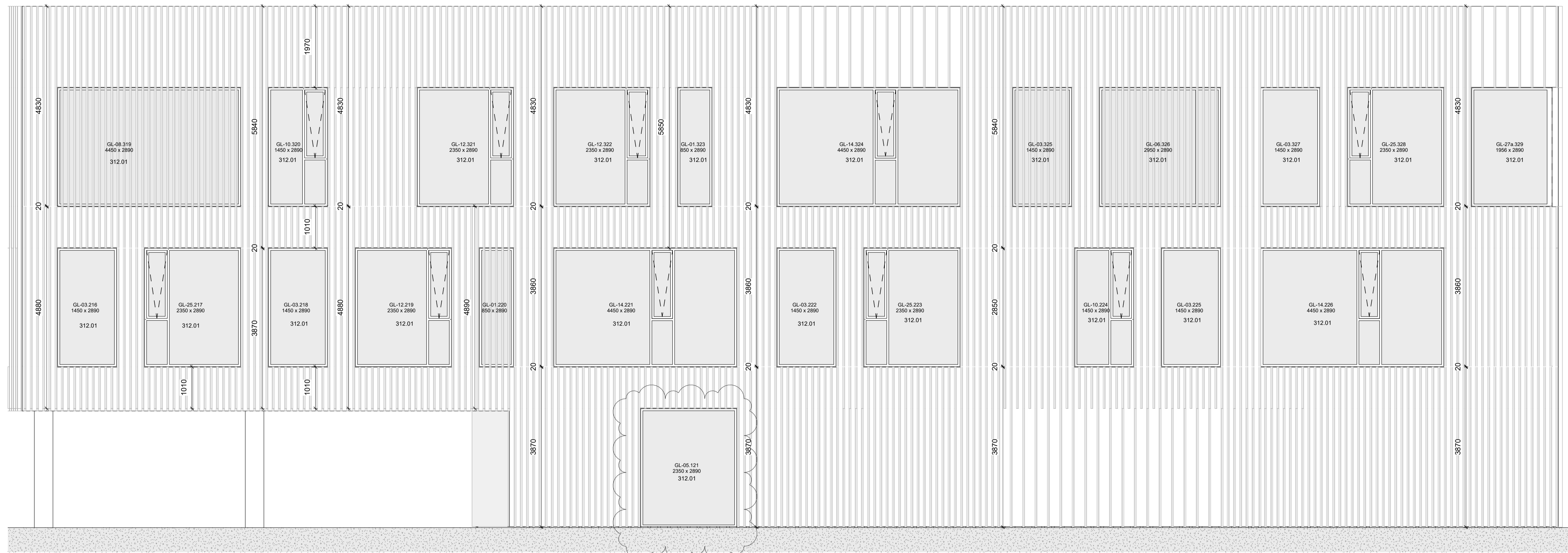

Útveggur 05 - Útlit 1:50

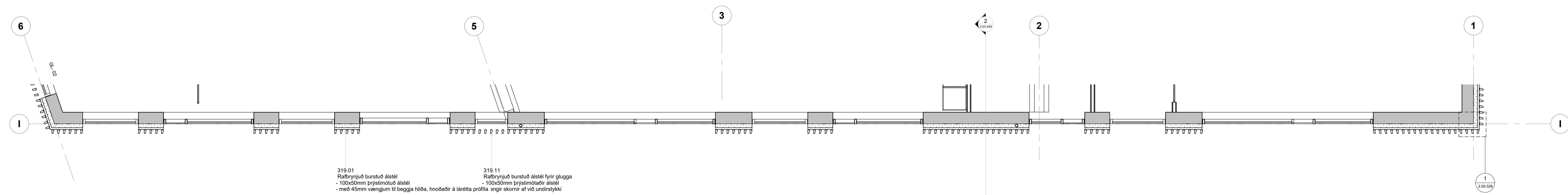

Útveggur 05 - Grunnmynd 2. hæð 1:50

Byggingahlutaskrá	
Nr.	Lýsing
217.01	Sökkuklaðning - 100mm sökkuklaðningun 125kg/m ³ - takkadúkur
217.11	Útveggur með ákklaðningu - 2mm ákklaðning lími á milli álséla - 40x25x40mm lærtur álprófil - 60x40 lóðréttur álsélar í festivinklum - 100mm steinullareingun 80kg/m ³
273.01	Heilt þak á höpplötum - PVC-áður dökkgar - 30mm steinullareingun 180-200kg/m ³ - fleigjörnn steinullareingun 140-160kg/m ³ - 80mm steinullareingun 125/130kg/m ³ - ábræddur þakpappi (rakavarnarlag)
312.01	Gluggar
319.01	Rafbrýnjuð burstuð ástél - 100x50mm þrýstímtuð ástél - með 45mm vængjum til beggja hliða, hnoðaðir á láréttu profilla
319.11	Rafbrýnjuð burstuð ástél fyrir glugga - 100x50mm þrýstímtuð ástél - með 45mm vængjum til beggja hliða, hnoðaðir á láréttu profilla - engir skornir af við undirrykki
376.01	Þakkantur útrún nýbyggingar

C	22.12.2023	Ymsar lagfæringar	ITH
B	01.09.2023	Útgáfa verkefninga - Útanhöf	ITH
A	03.02.2023	Útboð útanhöf	ID
1	19.01.2023	Útboð til rými verkefna	ID
Útg.	Dags.	Skýring	Bréf.

Verkefni:	Icelandair - höfuðstöðvar
Verkhúti:	Flugvellir 1 - 220 HFJ
Verkhúti:	Útveggur 05
Teikninganúmer:	2.03.X55
Verknúmer:	21095
Staðgreini:	2398-0010
Landnúmer:	222263
Matshluti:	01
Mallikvarði:	As Indicated
Áðalhönnuður / Hönnunarsjóri:	SH / BA
Teiknað af:	IB / AS
Yfirfarið af:	GKS
Dagsetning:	22.12.2023
Útgáfa:	C
Samþykkt:	

Öll mál takist/staðfærís á staðnum áður en smíði hefst. Misræmi í teikningum skal tafarlaust tilkynna hönnuðum. Teikningar arkitekta skal lesa með teikningum meðhönnuða.

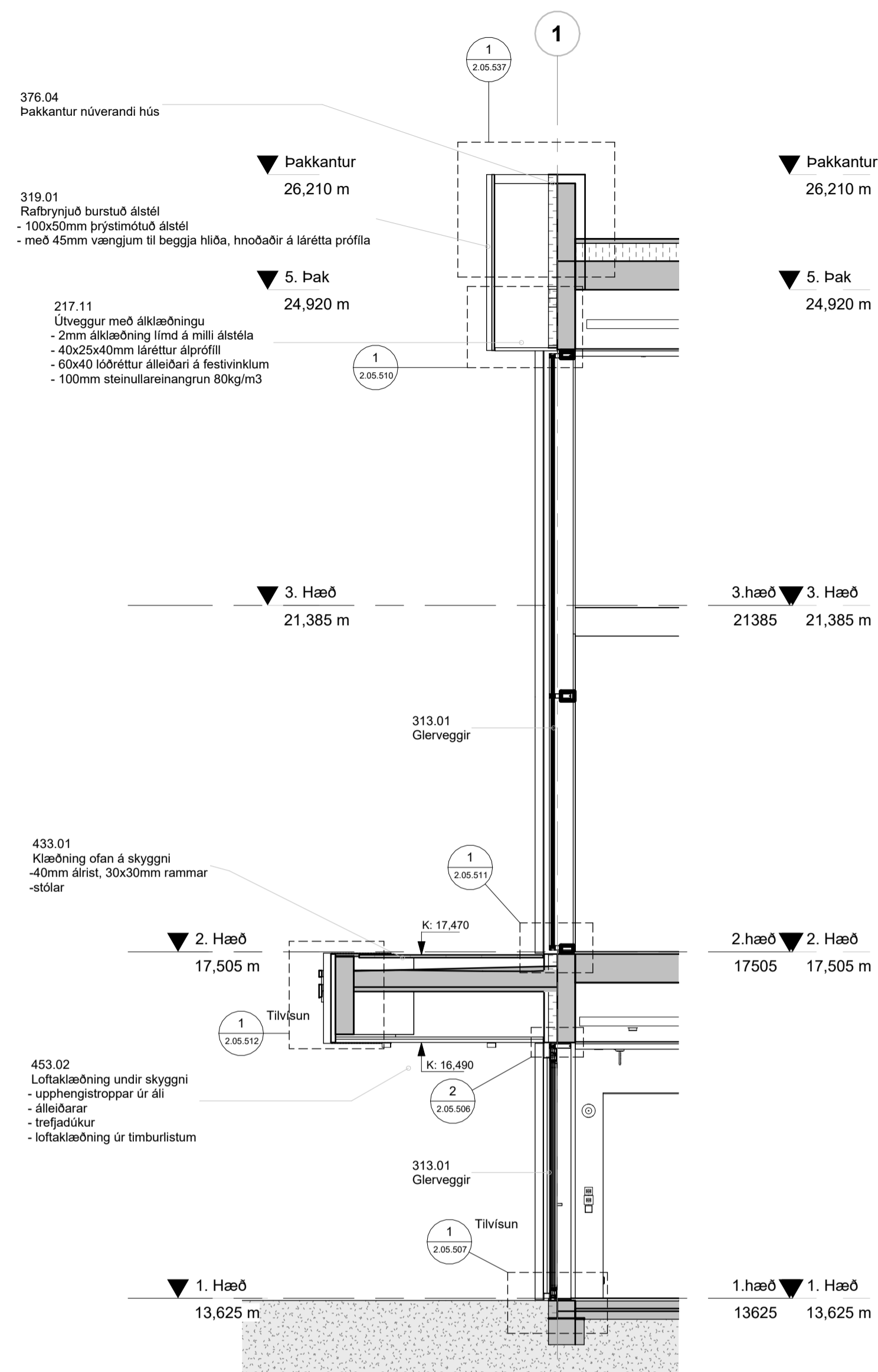
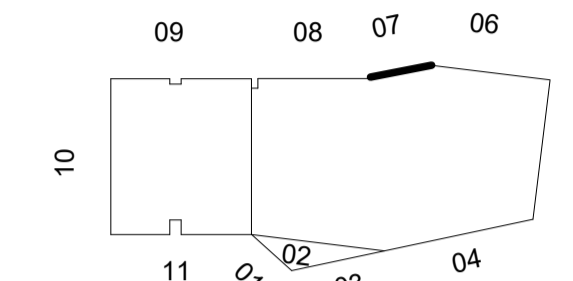

Útveggur 7 - Útlit
1:50

Útveggur 07 - Hlutasnið
1:50

Byggingahlutaskrá	
Nr.	Lýsing
217.11	Útveggur með álklaðningu - 2mm álklaðning lmd & milli álstéla - 40x25x40mm láréttur álprofil - 60x40 lóðréttur álleðari á festivinklum - 100mm steinullareinangrun 80kg/m ³
311.02	Úshurð í glervegg - AD 75UP
312.01	Gluggar
312.02	Núverandi gluggar - með nýjum álhettum
313.01	Glerveggir
319.01	Rafbrynjúð burstuð ástéla - 100x50mm þrýstímótúð ástéla - með 45mm vængjum til beggja hliða, hnoðaðir á lárétta profíla
376.04	Þakkantur núverandi hús
433.01	Klaðning ofan á skyggni - 40mm árist, 30x30mm ramar - stólar
453.02	Lofaklaðning undir skyggni - upphengistöppar úr áli - álleðarar - trefjadúkur - lofaklaðning úr timburlistum

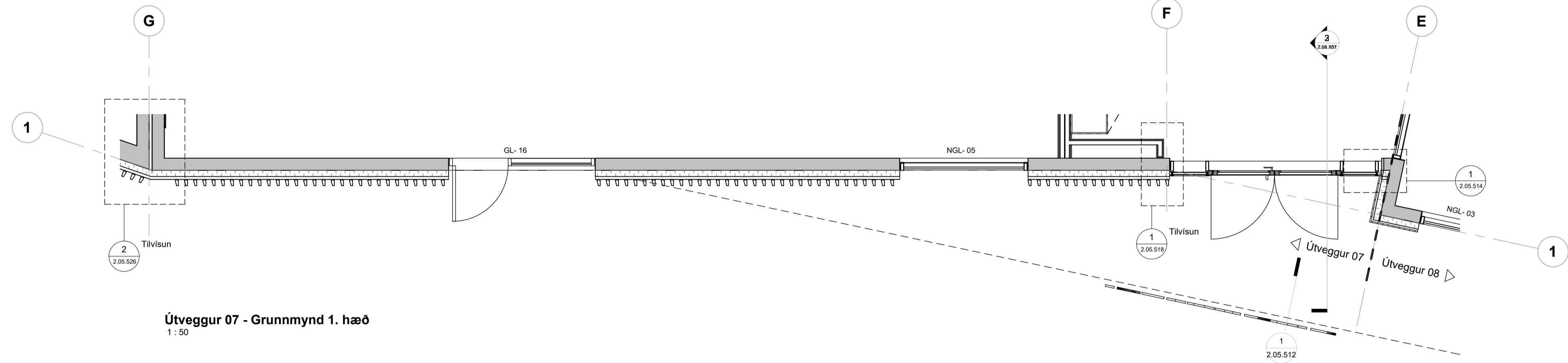

Útveggur 07 - Grunnmynd 1. hæð
1:50

Útg.	Dags.	Skýring	Br. af:
C	22.12.2023	Ymsar lagfæringar	1TH
B	01.09.2023	Útgáfa verkefninga - Utanhúss	1TH
A	03.02.2023	Útboð utanhúss	1B
1	19.01.2023	Útgefið til rýni verkkaupa	1B

Verkefni:	Icelandair - höfuðstöðvar
	Flugvelli 1 - 220 HFJ
Verkhúti:	Útveggur 07
Teikninganúmer:	2.03.X57
Verknúmer:	21095
Staðgreinir:	2398-0010
Landnúmer:	222263
Matshluti:	01
Mælikvarði:	As indicated
Aðalhönnuður / Hönnunartjóri:	SH / BA
Teiknað af:	
Yfirráð af:	GKS
Dagsetning:	22.12.2023
Útgáfa:	C
Samþykkt:	

Öl máli takist/staðfærnis á staðnum áður en smíði hefst.
Máttæmi í teikningum skal tafarlaust tilkynna hönnuðum.
Teikningar arkitekta skal lesa með teikningum meðhöndluðu.

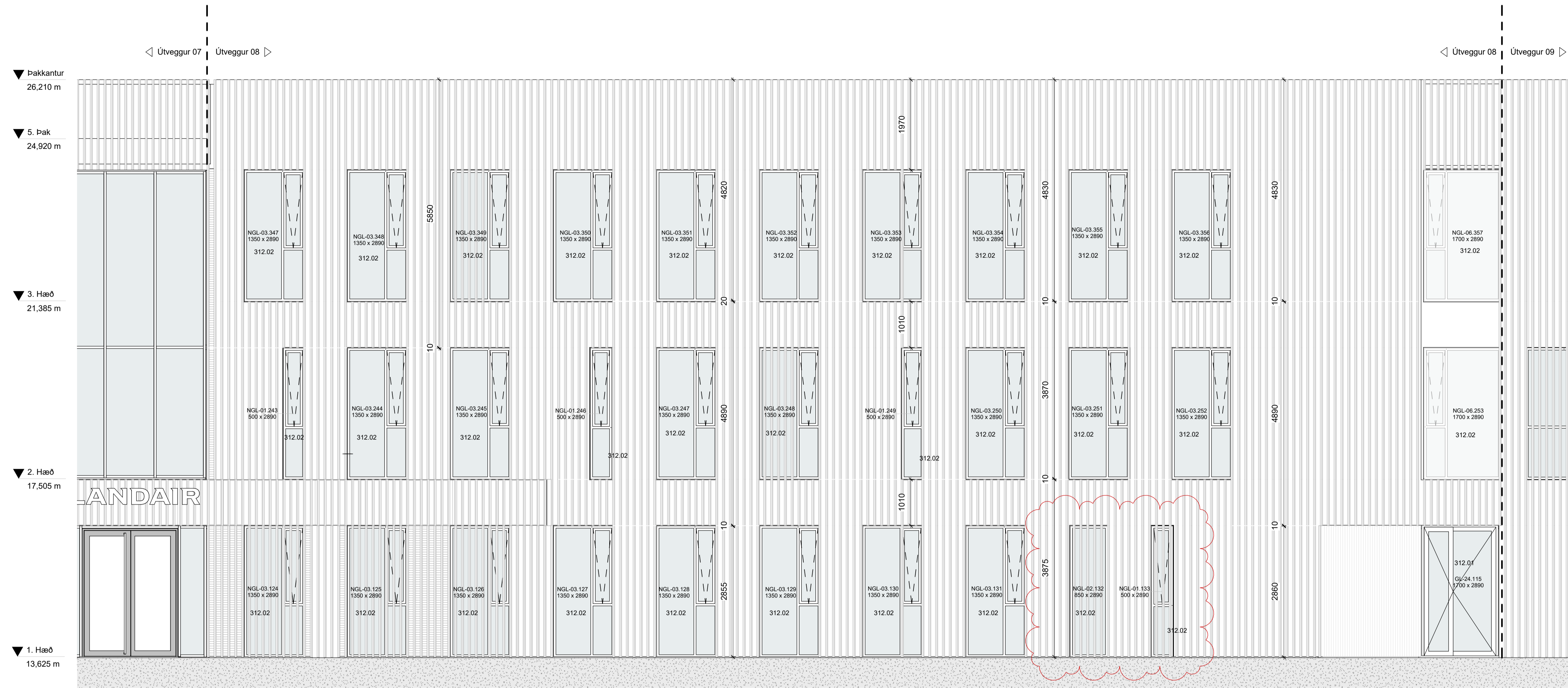
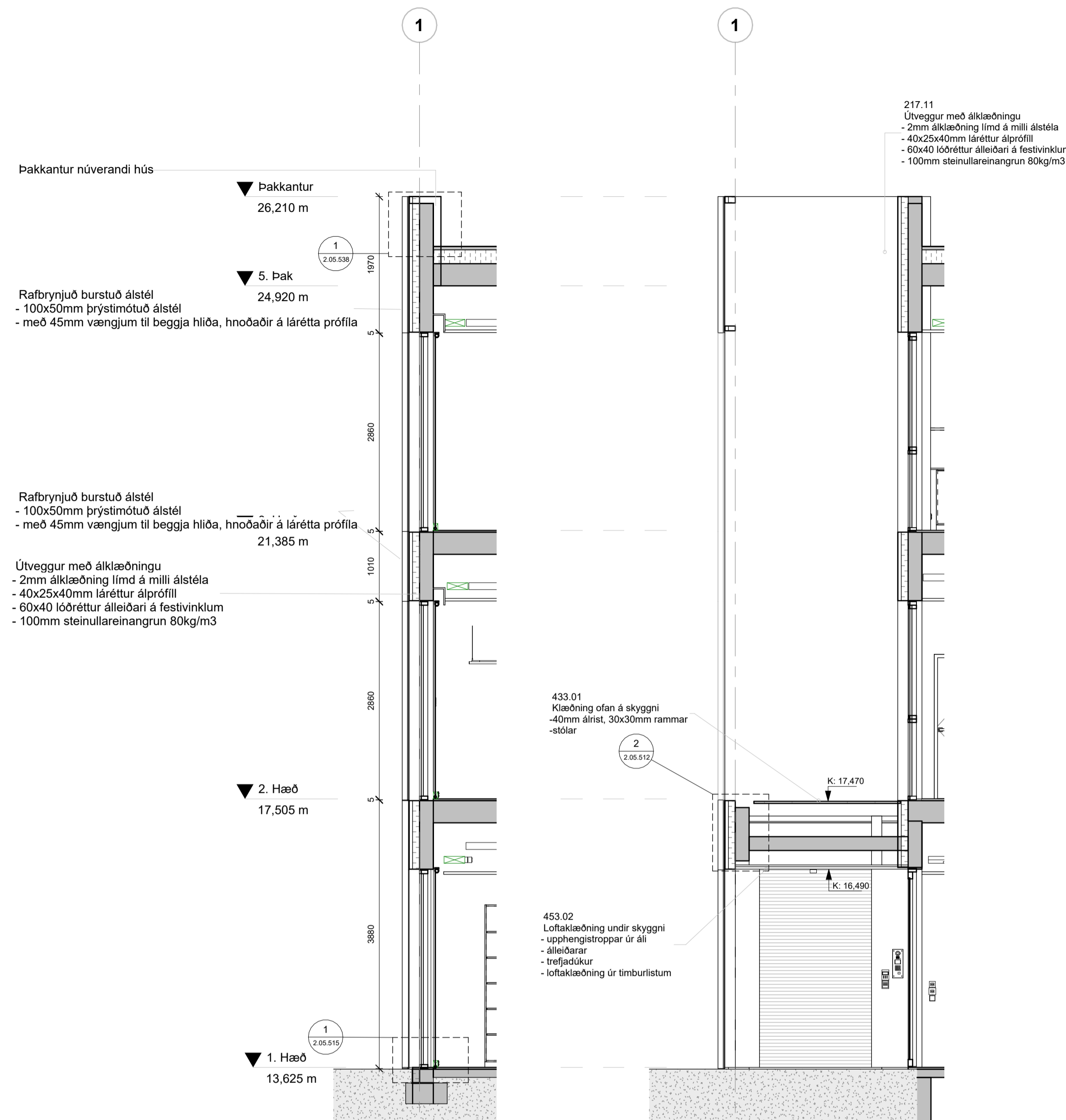
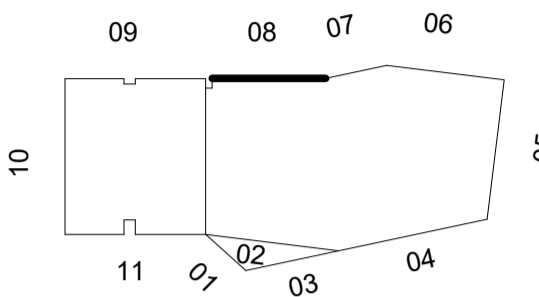

1 Útvegur 08 - Hlutasnið 1
1:50

2 Útvegur 08 - Hlutasnið 2
1:50

Útvegur 08 - Útit
1:50

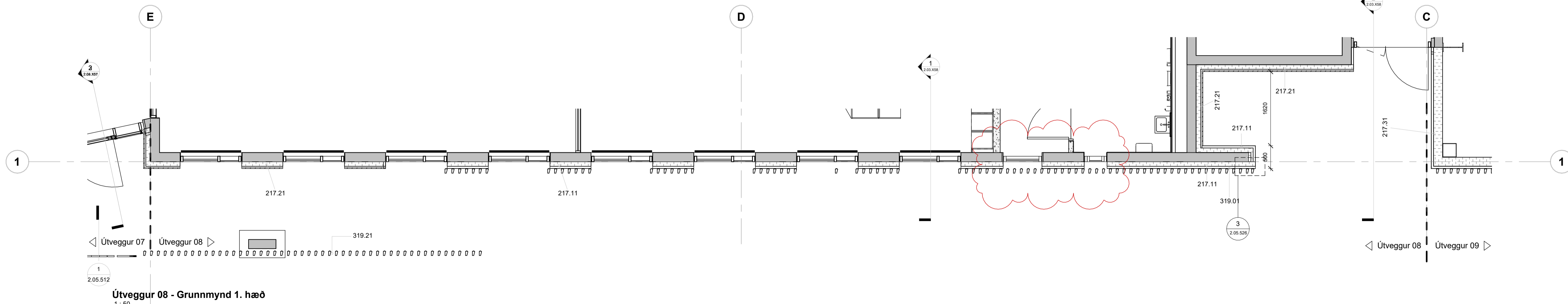

Útvegur 08 - Grunnmynd 1. hæð
1:50

Byggingahlutaskrá	
Nr.	Lýsing
217.11	Útvegur með ákkæðningu - 2mm ákkæðning límið á milli ástétla - 40x25x40mm láréttur álprófill - 60x40 lóðréttur álleðari á festivinklum - 100mm steinullareinangrun 80kg/m ³
217.21	Útvegur með timburákkæðningu - 21mm lóðrétt timburákkæðning - 40x25 láréttur timburákkæðning - 60x40 lóðréttur álleðari á festivinklum - 100mm steinullareinangrun 80kg/m ³
217.31	Útvegur með ákkæðningu - 2mm ákkæðning límið á milli ástétla - undirkerfi
312.01	Gluggar
312.02	Núverandi gluggar - með nýjum alhettum
319.01	Rafbrynjuð burstuð ástétl - 100x50mm þrýstimotuð ástétl - með 45mm vængjum til beggja hliða, hnoðaðir á lárétta próffila
319.21	Rafbrynjuð burstuð ástétl í handþröð - 100x50mm þrýstimotuð ástétl - vængir skornir all við undirstykki
376.04	Þakkantur núverandi húsi
433.01	Klæðning ofan á skyggni - 40mm álrist, 30x30mm rammar - stöklar
453.02	Loftákkæðning undir skyggni - upphengingströppar úr álí - álleðarar - tréþjádúkur - loftákkæðning úr timburlistum

D	01.02.2024	Ymsar breytingar	ITH
C	22.12.2023	Ymsar lagfæringar	ITH
B	01.09.2023	Útgáfa verkefninga - Útanhúsi	ITH
A	03.02.2023	Útboð útanhúsi	ID
1	19.01.2023	Útgefni til rýni verkefninga	ID
Útg.	Dags.	Skýring	Br. af:

Verkefni: **Icelandair - höfuðstöðvar**

Flugvellir 1 - 220 HFJ

Útvegur 08

Teikninganúmer: **2.03.X58**

Verknúmer: **21095**

Staðgreini: **2398-0010**

Landnúmer: **222263**

Matshlut: **01**

Mallikvarði: **As Indicated**

Áðalhönnuður / Hönnunarsjóri: **SH / BA**

Teiknað af: **IB / AS**

Yfirfarið af: **GKS**

Dagsetning: **01.02.2024**

Útgáfa: **D**

Samþykkt:

ARKÞING | aordic

HALLARMÓJLI 4 - REYKJAVÍK 570 5700 - arkning@arkthing.is - www.arkthing.is

SIÐURDUR HALLGRÍMSSON, 170753-3139 ARKITEKT
BIRKJIR ÁRNASON, 200787-3150 BYGG FR.
HALLUR KRISTMUNDSSON, 220573-3899 BYGG FR.
HELGI MARR HALLGRÍMSSON, 210279-3429 ARKITEKT

Öll máli takist/staðfærnis á staðnum áður en smíði hefst.
Mácareni í teikningum skal tafarlaust tilkynna hönnuðum.
Teikningar arkitekta skal lesa með teikningum meðhönnuðu.

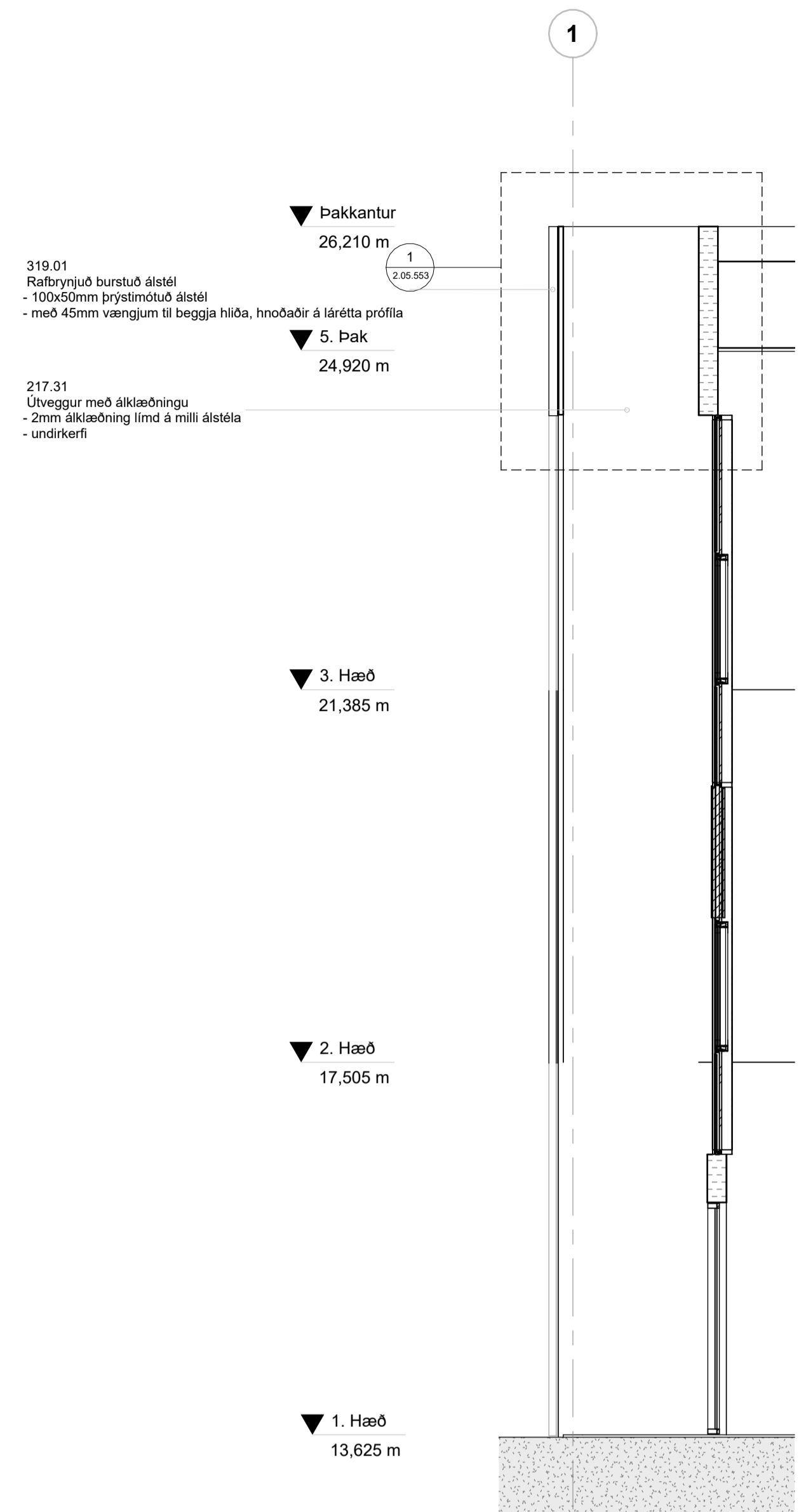
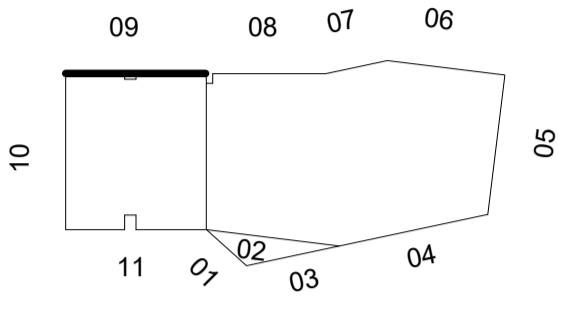

3 Útveggur 09 - Hlutasnið
1:50

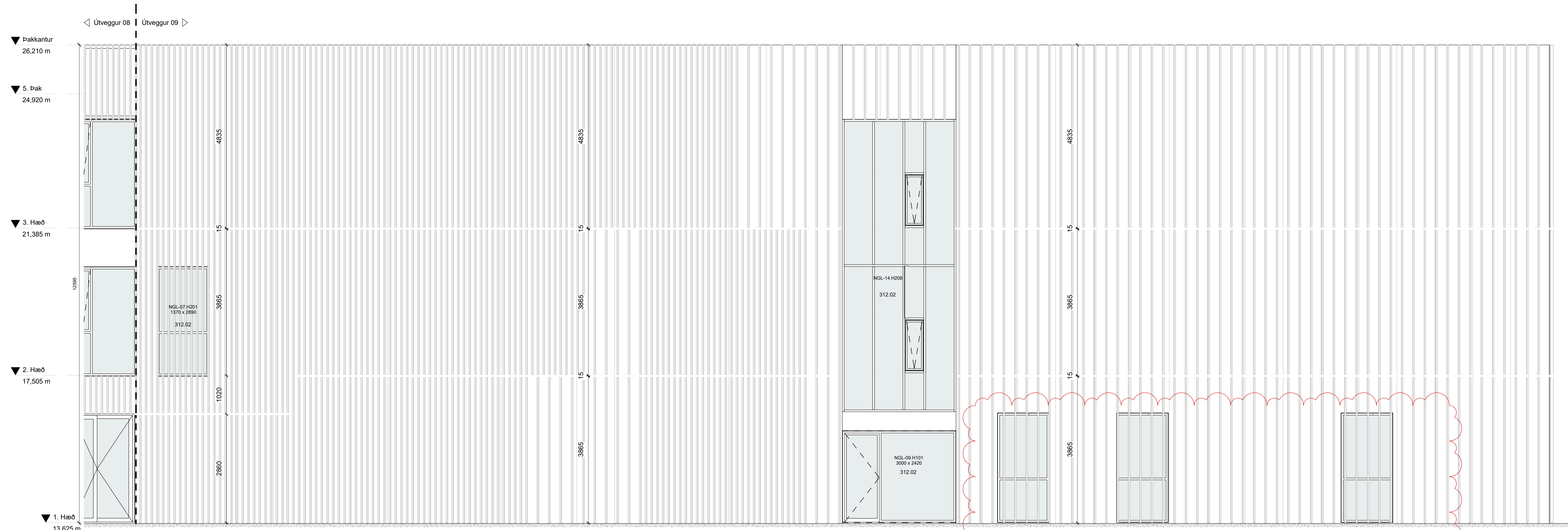

Útveggur 09 - Útlit
1:50

Byggingahlutaskrá	
Nr.	Lýsing
217.31	Útveggur með ákkaðningu - 2mm ákkaðning línd á milli álsæla - undirkerfi
312.02	Núverandi gluggar - með nýjum áhettum
319.01	Raflýngið burstuð álsæl - 100x50mm þrýstímotuð álsæl - með 45mm vængjum til beggja hliða, hnoðaðir á láréttu profilla

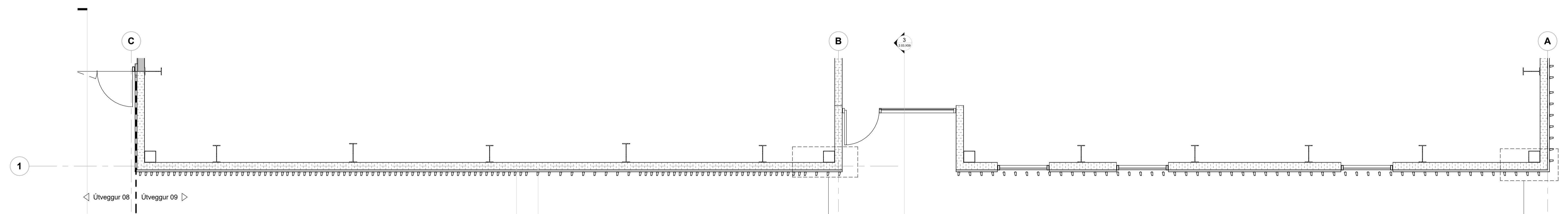

Útveggur 09 - Grunnmynd 1. hæð
1:50

217.31 Útveggur með ákkaðningu
- 2mm ákkaðning línd á milli álsæla
- undirkerfi

319.01 Raflýngið burstuð álsæl
- 100x50mm þrýstímotuð álsæl
- með 45mm vængjum til beggja hliða, hnoðaðir á láréttu profilla

C	01.02.2024	Ymsar breytingar	ITH
B	01.09.2023	Útgáfa verkefninga - Útanhúsi	ITH
A	03.02.2023	Útboð útanhússi	IP
1	19.01.2023	Útgefnið til rýni verkefna	IP
Útg.	Dags.	Skýring	Br. af:

Verkhelti: **Icelandair - höfuðstöðvar**

Flugvellir 1 - 220 HFJ

Verkhelti: **Útveggur 09**

Teikninganúmer: **2.03.X59**

Verknúmer: **21095**

Staðgreini: **2398-0010**

Landnúmer: **222263**

Matskhelti: **01**

Mallikvarði: **As Indicated**

Áðalhönnuður / Hönnunarsjóri: **SH / BA**

Teiknað af: **IP / AS**

Yfirfarið af: **GKS**

Dagsetning: **01.02.2024**

Útgáfa: **C**

Samþykkt:

ARKÞING | AORDIC

HALLARMÓLI 4 - REYKJAVÍK 570 5700 - arkthing@arkthing.is - www.arkthing.is

SIÐURDUR HALLGRÍMSSON, 170753-3139 ARKITEKT
BIRKIR ÁRNASON, 200787-3159 BYGG.FR.
HALLUR KRISTJÓNSSON, 220573-3899 BYGG.FR.
HELGI MAR HALLGRÍMSSON, 210279-3429 ARKITEKT

Öll mál takist/staðfærnis á staðnum áður en smíði hefst.
Máttæmi í teikningum skal tafarlaust tilkynna hönnuðum.
Teikningar arkitekta skal lesa með teikningum meðhönnuða.

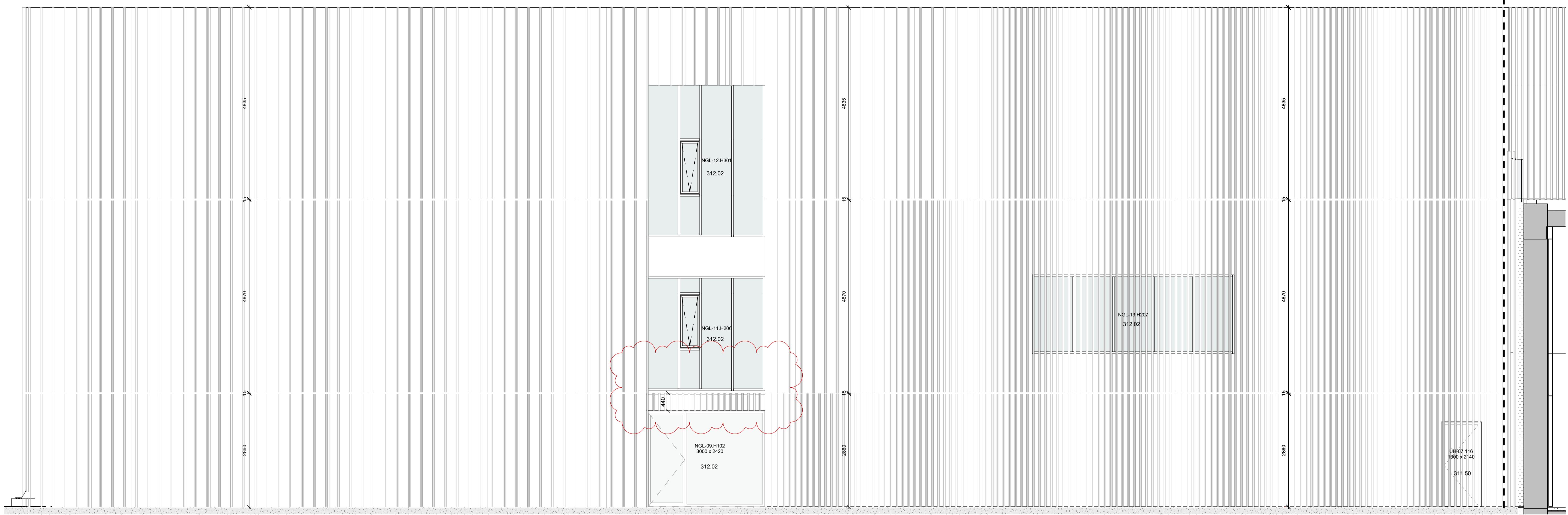
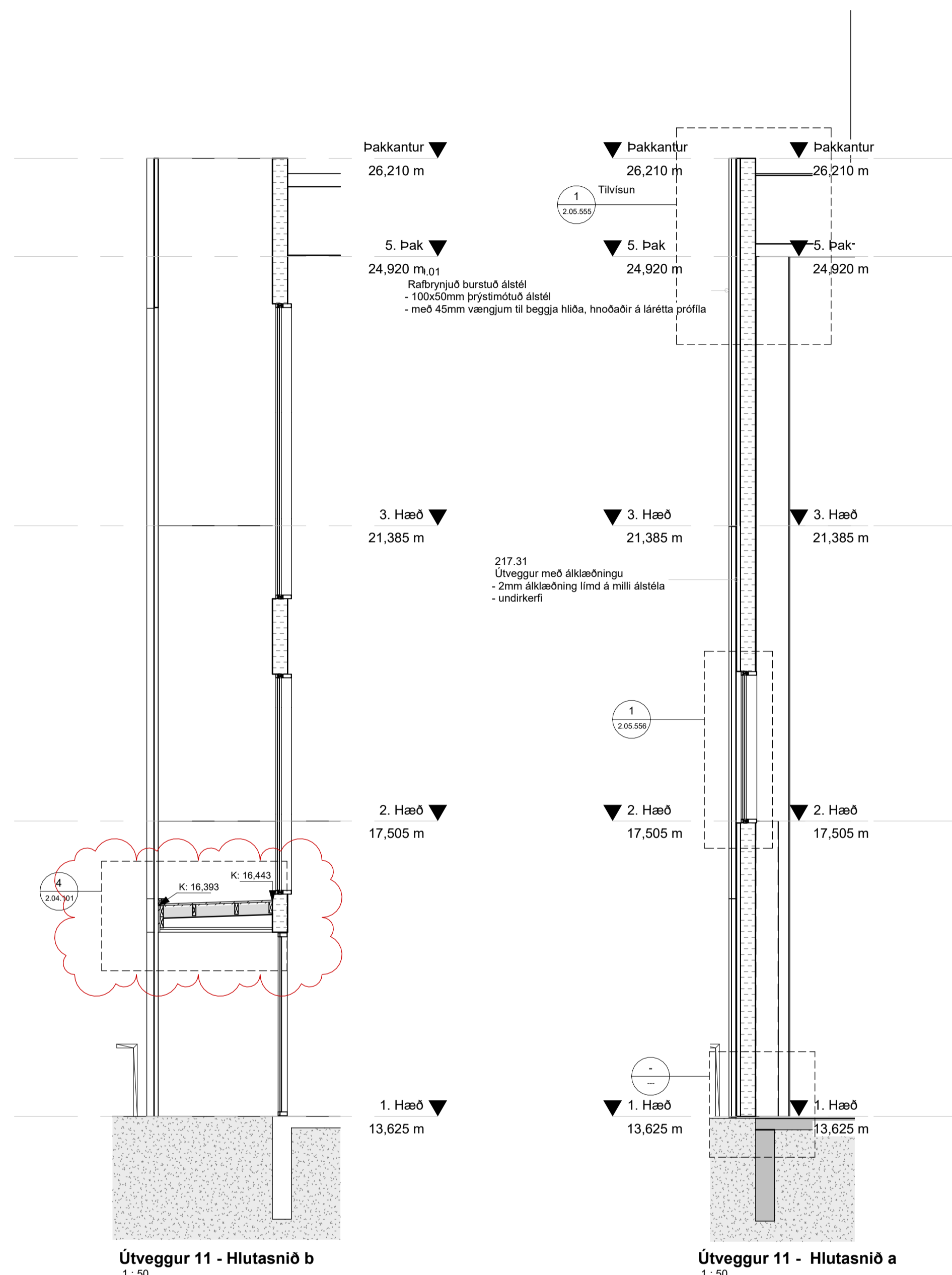
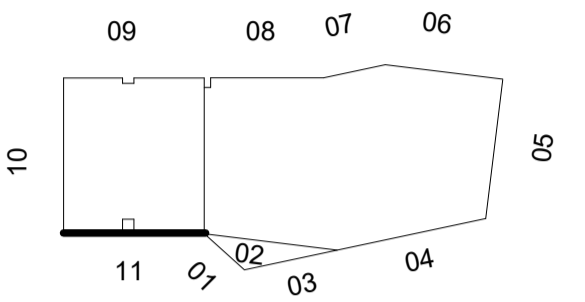

Byggingahlutaskrá	
Nr.	Lýsing
217.31	Útveggur með áktaðningu - 2mm áktaðning límd á milli ástæla - undirkerfi
311.50	Núverandi gluggar - með nýjum áhettum
312.02	Rafbrýnnuð burstuð ástæla - 100x50mm þrygginuð ástæla - með 45mm vængjum til beggja hliða, hnoðaðir á séréttu prófilla

D	12.02.2024	Ymsar lagf. Breyt. á mælingum	
C	19.01.2024	Ymsar lagfæringar	ITH
B	01.09.2023	Útgáfa verkefninga - Útanhúss	ITH
A	03.02.2023	Útboð útanhúss	IB
1	19.01.2023	Útgefni til rýni verkefninga	IB
Útg.	Dags.	Skýring	Braf.

Verkefni:	Icelandair - höfuðstöðvar
Verkhúti:	Flugvellir 1 - 220 HFJ
Teikninganúmer:	Útveggur 11
Verknúmer:	2.03.X61
Staðgreini:	21095
Landnúmer:	2398-0010
Matskhúti:	222263
Mallikvarði:	01
Asiðhönnuður / Hönnunarsjóri:	As Indicated
Teiknað af:	SH / BA
Yfirfarið af:	IB / AS
Dagsetning:	GKS
Útgáfa:	12.02.2024
Samþykkt:	D